

# Suplemento Estadístico de los Hidrocarburos en la Argentina

*PETROTECNIA*

Año LXII N° 2 - 2022

## Contenido

### **Upstream (Información a julio 2022)**

• Los números del petróleo y del gas	2
• Producción de petróleo y gas natural mensual	3
• Producción de petróleo y gas convencional + no convencional por mes	3
• Producción por operador	4-5
• Producción por operador y área Abril 2022/Mayo 2022	6-11
• Producción por operador y área Junio 2022/Julio 2022	12-17
• Producción por cuenca / Producción por provincia	18-19
• Balance de gas natural	20-21

### **Downstream (Información a julio 2022)**

• Producción de propano, butano, gas licuado y etano obtenido de gas natural	22-23
• Petróleo elaborado y subproductos obtenidos por refinería. Abril 2022	24
• Petróleo elaborado y subproductos obtenidos Abril 2022 vs. Abril 2021	24
• Petróleo elaborado y subproductos obtenidos por refinería. Mayo 2022	25
• Petróleo elaborado y subproductos obtenidos Mayo 2022 vs. Mayo 2021	25
• Petróleo elaborado y subproductos obtenidos por refinería. Junio 2022	26
• Petróleo elaborado y subproductos obtenidos Junio 2022 vs. Junio 2021	26
• Petróleo elaborado y subproductos obtenidos por refinería. Julio 2022	27
• Petróleo elaborado y subproductos obtenidos Julio 2022 vs. Julio 2021	27
• Ventas totales de los principales subproductos por empresa. Abril 2022	28
• Ventas totales de los principales subproductos. Abril 2022 vs. Abril 2021	28
• Ventas totales de los principales subproductos por empresa. Mayo 2022	29
• Ventas totales de los principales subproductos. Mayo 2022 vs. Mayo 2021	29
• Ventas totales de los principales subproductos por empresa. Junio 2022	30
• Ventas totales de los principales subproductos. Junio 2022 vs. Junio 2021	30
• Ventas totales de los principales subproductos por empresa. Julio 2022	31
• Ventas totales de los principales subproductos. Julio 2022 vs. Julio 2021	31

### **Tabla de conversiones**

32-33



© Hecho el depósito que marca la Ley 11723. Registro de la Propiedad Intelectual N° 137410 - ISSN 0031-6598  
Fuente: IAPG con datos suministrados por las empresas y la Secretaría de Energía.  
Los datos son provisionales y están sujetos a modificación.  
Permitida la reproducción citando la fuente.

# Los números del petróleo y el gas

## Producción de petróleo versus importación y exportación

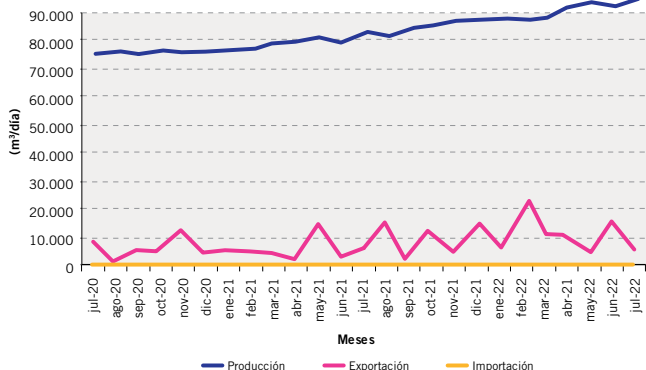

## Producción de gas natural versus importación y exportación

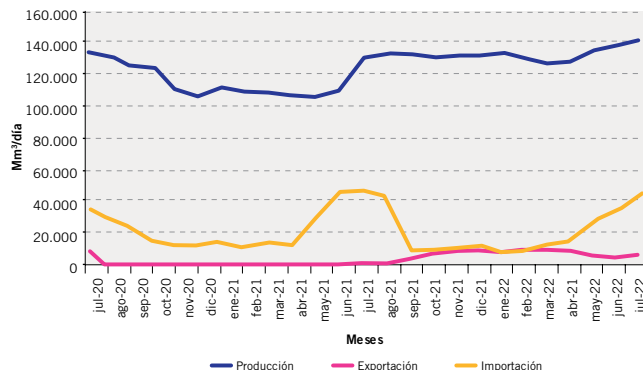

## Ventas de los principales productos

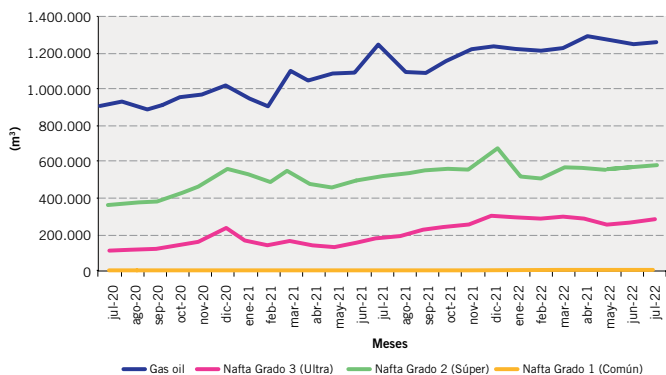

## Precio del petróleo de referencia WTI

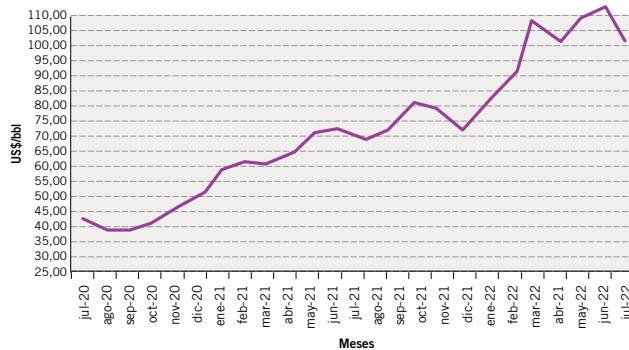

## Cantidad de equipos en perforación

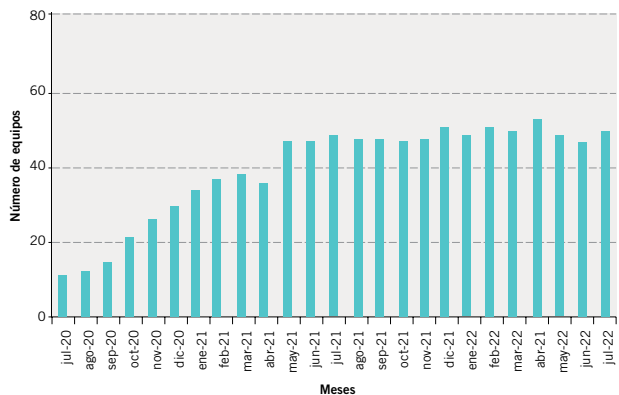

## Pozos perforados

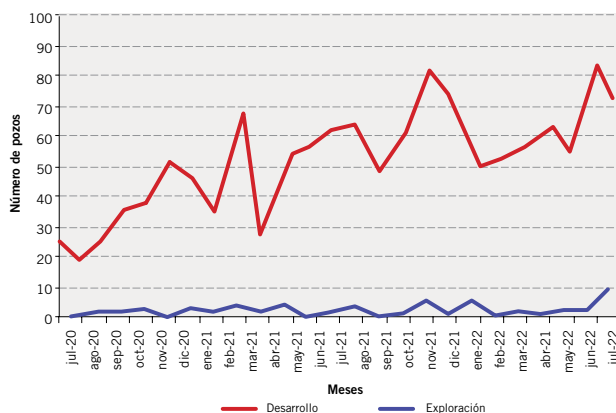

# Producción de petróleo y gas natural mensual

La producción de petróleo no incluye gasolina.



Mes	Petróleo				Gas natural			
	2021		2022		2021		2022	
	m <sup>3</sup>	m <sup>3</sup> /día	m <sup>3</sup>	m <sup>3</sup> /día	Mm <sup>3</sup>	Mm <sup>3</sup> /día	Mm <sup>3</sup>	Mm <sup>3</sup> /día
Enero	2.401.025	77.452	2.759.569	89.018	3.595.795	115.993	4.028.494	129.951
Febrero	2.192.325	78.297	2.491.001	88.964	3.207.889	114.567	3.565.093	127.325
Marzo	2.451.033	79.066	2.773.570	89.470	3.549.881	114.512	3.889.709	125.474
Abril	2.398.862	79.962	2.715.109	90.504	3.426.862	114.229	3.821.151	127.372
Mayo	2.483.844	80.124	2.839.885	91.609	3.759.534	121.275	4.217.321	136.043
Junio	2.397.808	79.927	2.735.332	91.178	3.810.624	127.021	4.184.685	139.489
Julio	2.523.637	81.408	2.855.688	92.119	4.052.541	130.727	4.345.685	140.183
Agosto	2.507.967	80.902			4.145.428	133.723		
Septiembre	2.497.004	83.233			3.980.157	132.672		
Octubre	2.627.181	84.748			3.944.069	127.228		
Noviembre	2.610.604	87.020			3.836.301	127.877		
Diciembre	2.708.180	87.361			3.994.675	128.860		
<b>Totales</b>	<b>29.799.471</b>	<b>81.642</b>	<b>19.170.153</b>	<b>90.425</b>	<b>45.303.755</b>	<b>124.120</b>	<b>28.052.138</b>	<b>132.321</b>

## Petróleo

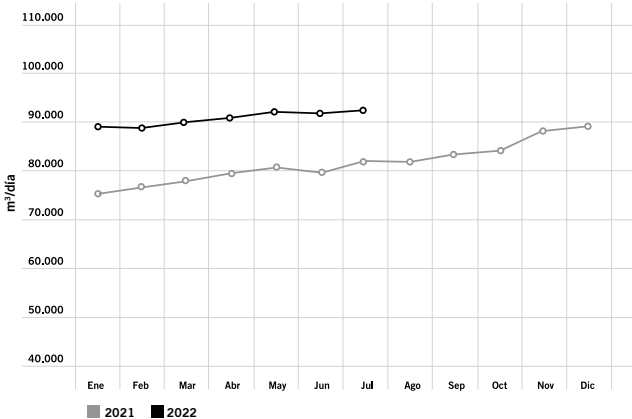

## Gas

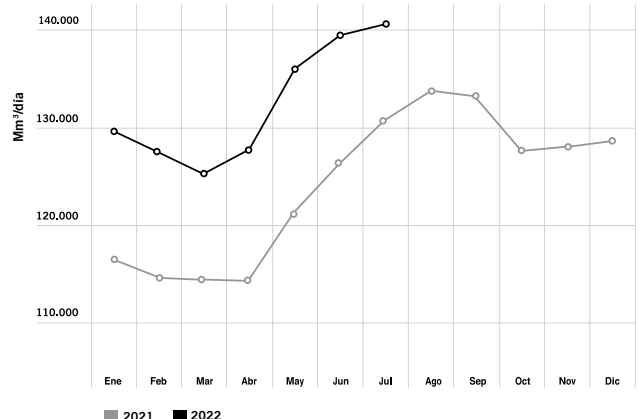

# Producción de petróleo y gas convencional + no convencional por mes

Mes	Petróleo (m <sup>3</sup> /día)			Gas (Mm <sup>3</sup> /día)			
	Convencional	No Convencional		Convencional	No Convencional		Total
		Shale	Tight		Shale	Tight	
abr-22	53.214	36.396	894	59.912	44.709	22.751	127.372
may-22	53.301	37.303	1.005	60.485	51.759	23.799	136.043
jun-22	53.153	36.990	1.035	61.030	53.245	25.215	139.489
jul-22	52.958	38.258	903	60.854	54.905	24.424	140.183



# Producción por operador

La producción de petróleo no incluye gasolina.

Operador	Petróleo				Gas natural			
	4/2022		5/2022		4/2022		5/2022	
YPF S.A.	43.602	48,18	43.696	47,70	36.686	28,80	36.460	26,80
PAN AMERICAN ENERGY SL	16.608	18,35	16.592	18,11	14.449	11,34	16.010	11,77
VISTA OIL & GAS ARGENTINA SAU	6.077	6,72	6.119	6,68	1.387	1,09	1.382	1,02
SHELL ARGENTINA S.A.	4.518	4,99	4.754	5,19	818	0,64	850	0,62
PLUSPETROL S.A.	4.178	4,62	4.432	4,84	5.225	4,10	5.885	4,33
SINOPEC ARGENTINA EXPLORATION INC	2.311	2,55	2.289	2,50	1.018	0,80	1.108	0,81
TECPETROL S.A.	2.083	2,30	2.155	2,35	17.986	14,12	20.112	14,78
COMPAÑIAS ASOCIADAS PETROLERAS S.A.	1.840	2,03	1.803	1,97	98	0,08	92	0,07
PETROQUIMICA COMODORO RIVADAVIA S.A.	1.431	1,58	1.376	1,50	745	0,58	726	0,53
CAPEX S.A.	1.310	1,45	1.406	1,53	1.625	1,28	1.671	1,23
TOTAL AUSTRAL S.A.	1.056	1,17	1.077	1,18	27.971	21,96	30.691	22,56
EXXONMOBIL EXPLORATION ARGENTINA S.R.L.	989	1,09	1.138	1,24	792	0,62	777	0,57
CHEVRON ARGENTINA S.R.L.	606	0,67	700	0,76	176	0,14	218	0,16
ENAP SIPETROL ARGENTINA S.A.	502	0,55	557	0,61	2.816	2,21	2.872	2,11
PETROLEOS SUDAMERICANOS S.A.	494	0,55	477	0,52	144	0,11	135	0,10
OILSTONE ENERGÍA S.A.	437	0,48	453	0,49	967	0,76	969	0,71
COMPAÑIA GENERAL DE COMBUSTIBLES S.A.	388	0,43	406	0,44	4.355	3,42	4.309	3,17
PETROLERA ACONCAGUA ENERGIA S.A.	372	0,41	396	0,43	21	0,02	25	0,02
ROCH S.A.	293	0,32	362	0,40	361	0,28	374	0,27
PETROLERA EL TREBOL S.A.	226	0,25	233	0,25	32	0,03	29	0,02
PRESIDENT PETROLEUM S.A.	217	0,24	214	0,23	114	0,09	110	0,08
HIGH LUCK GROUP LTD. - SUCURSAL ARGENTINA	150	0,17	184	0,20	2	0,00	3	0,00
CAPETROL ARGENTINA S.A.	111	0,12	89	0,10	71	0,06	56	0,04
PLUSPETROL ENERGY S.A.	92	0,10	89	0,10	1.071	0,84	1.054	0,77
SELVA MARIA OIL S.A.	64	0,07	62	0,07	234	0,18	308	0,23
MADALENA ENERGY ARGENTINA SRL	64	0,07	46	0,05	44	0,03	41	0,03
RECURSOS Y ENERGIA FORMOSA S.A.	63	0,07	65	0,07	22	0,02	19	0,01
PAMPETROL SAPEM	61	0,07	62	0,07	6	0,00	6	0,00
KILWER S.A.	59	0,06	54	0,06	5	0,00	4	0,00
COLHUE HUAPI S.A.	50	0,06	52	0,06	3	0,00	3	0,00
INGENIERIA ALPA S.A.	38	0,04	39	0,04	4	0,00	4	0,00
ALIANZA PETROLERA ARGENTINA S.A.	34	0,04	31	0,03	3	0,00	3	0,00
PILGRIM ENERGY S.A.	30	0,03	29	0,03	22	0,02	21	0,02
JUJUY HIDROCARBUROS SAU	30	0,03	30	0,03	8	0,01	9	0,01
HATTRICK ENERGY SAS	28	0,03	28	0,03	0	0,00	0	0,00
CAPETROL S.A.	22	0,02	24	0,03	0	0,00	0	0,00
QUINTANA E&P ARGENTINA	21	0,02	21	0,02	1	0,00	1	0,00
MEDANITO S.A.	13	0,01	14	0,02	37	0,03	37	0,03
CRI HOLDING INC SUCURSAL ARGENTINA	10	0,01	10	0,01	0	0,00	0	0,00
VENOIL S.A.	8	0,01	8	0,01	27	0,02	27	0,02
GRECOIL Y CIA. SRL	7	0,01	24	0,03	2	0,00	9	0,01
ENERGIA COMPAÑIA PETROLERA S.A.	6	0,01	6	0,01	0	0,00	0	0,00
PAMPA ENERGIA S.A.	6	0,01	10	0,01	7.994	6,28	9.604	7,06
PETROFARO S.A.	1	0,00	1	0,00	29	0,02	28	0,02
INGENIERIA SIMA S.A.	0	0,00	0	0,00	0	0,00	0	0,00
PETROLERA DEL COMAHUE S.A.	0	0,00	0	0,00	0	0,00	0	0,00
PETROLERA PAMPA S.A.	0	0,00	0	0,00	0	0,00	0	0,00
SAN JORGE PETROLEUM S.A.	0	0,00	0	0,00	0	0,00	0	0,00
<b>Totales</b>	<b>90.504</b>	<b>100,00</b>	<b>91.609</b>	<b>100,00</b>	<b>127.372</b>	<b>100,00</b>	<b>136.043</b>	<b>100,00</b>

Operador	Petróleo				Gas natural			
	6/2022	7/2022	6/2022	7/2022	6/2022	7/2022	6/2022	7/2022
YPF S.A.	43.086	47,25	43.660	47,40	37.553	26,92	37.670	26,87
PAN AMERICAN ENERGY SL	16.614	18,22	16.530	17,94	17.105	12,26	17.415	12,42
VISTA OIL & GAS ARGENTINA SAU	6.080	6,67	6.329	6,87	1.436	1,03	1.477	1,05
SHELL ARGENTINA S.A.	5.111	5,61	4.741	5,15	852	0,61	813	0,58
PLUSPETROL S.A.	4.278	4,69	4.399	4,78	5.692	4,08	5.730	4,09
SINOPEC ARGENTINA EXPLORATION INC	2.230	2,45	2.310	2,51	1.069	0,77	1.095	0,78
TECPETROL S.A.	2.062	2,26	2.030	2,20	20.638	14,80	20.763	14,81
COMPAÑÍAS ASOCIADAS PETROLERAS S.A.	1.844	2,02	1.846	2,00	93	0,07	106	0,08
CAPEX S.A.	1.452	1,59	1.365	1,48	1.787	1,28	1.793	1,28
PETROQUIMICA COMODORO RIVADAVIA S.A.	1.404	1,54	1.373	1,49	737	0,53	770	0,55
EXXONMOBIL EXPLORATION ARGENTINA S.R.L.	1.102	1,21	1.152	1,25	790	0,57	809	0,58
TOTAL AUSTRAL S.A.	1.055	1,16	1.112	1,21	30.548	21,90	30.732	21,92
CHEVRON ARGENTINA S.R.L.	801	0,88	883	0,96	257	0,18	294	0,21
ENAP SIPETROL ARGENTINA S.A.	554	0,61	508	0,55	2.943	2,11	2.899	2,07
PETROLEOS SUDAMERICANOS S.A.	475	0,52	485	0,53	140	0,10	143	0,10
OILSTONE ENERGÍA S.A.	459	0,50	457	0,50	956	0,69	960	0,68
COMPAÑÍA GENERAL DE COMBUSTIBLES S.A.	389	0,43	402	0,44	4.292	3,08	4.178	2,98
PETROLERA ACONCAGUA ENERGIA S.A.	374	0,41	373	0,40	26	0,02	24	0,02
ROCH S.A.	356	0,39	304	0,33	350	0,25	333	0,24
PETROLERA EL TREBOL S.A.	230	0,25	227	0,25	34	0,02	27	0,02
PRESIDENT PETROLEUM S.A.	225	0,25	203	0,22	110	0,08	104	0,07
HIGH LUCK GROUP LTD. - SUCURSAL ARGENTINA	185	0,20	183	0,20	2	0,00	2	0,00
PLUSPETROL ENERGY S.A.	88	0,10	90	0,10	1.062	0,76	1.065	0,76
CAPETROL ARGENTINA S.A.	86	0,09	82	0,09	59	0,04	58	0,04
RECURSOS Y ENERGIA FORMOSA S.A.	75	0,08	99	0,11	18	0,01	20	0,01
SELVA MARIA OIL S.A.	65	0,07	68	0,07	281	0,20	286	0,20
PAMPETROL SAPEM	56	0,06	56	0,06	6	0,00	5	0,00
QUINTANA E&P ARGENTINA	52	0,06	63	0,07	3	0,00	5	0,00
KILWER S.A.	51	0,06	405	0,44	3	0,00	31	0,02
COLHUE HUAPI S.A.	49	0,05	49	0,05	3	0,00	3	0,00
INGENIERIA ALPA S.A.	38	0,04	34	0,04	4	0,00	3	0,00
JUJUY HIDROCARBUROS SAU	30	0,03	30	0,03	8	0,01	8	0,01
MADALENA ENERGY ARGENTINA SRL	30	0,03	65	0,07	36	0,03	39	0,03
VENOIL S.A.	29	0,03	24	0,03	17	0,01	15	0,01
HATTRICK ENERGY SAS	28	0,03	40	0,04	0	0,00	0	0,00
ALIANZA PETROLERA ARGENTINA S.A.	28	0,03	26	0,03	3	0,00	3	0,00
PILGRIM ENERGY S.A.	26	0,03	33	0,04	21	0,01	18	0,01
CAPETROL S.A.	24	0,03	23	0,03	0	0,00	0	0,00
MEDANITO S.A.	20	0,02	23	0,03	38	0,03	40	0,03
PAMPA ENERGIA S.A.	11	0,01	11	0,01	10.486	7,52	10.414	7,43
CRI HOLDING INC SUCURSAL ARGENTINA	10	0,01	10	0,01	0	0,00	0	0,00
GRECOIL Y CIA. SRL	9	0,01	7	0,01	3	0,00	3	0,00
ENERGIA COMPAÑIA PETROLERA S.A.	6	0,01	6	0,01	0	0,00	0	0,00
PETROFARO S.A.	1	0,00	1	0,00	28	0,02	29	0,02
INGENIERIA SIMA S.A.	0	0,00	0	0,00	0	0,00	0	0,00
PETROLERA DEL COMAHUE S.A.	0	0,00	0	0,00	0	0,00	0	0,00
PETROLERA PAMPA S.A.	0	0,00	0	0,00	0	0,00	0	0,00
SAN JORGE PETROLEUM S.A.	0	0,00	0	0,00	0	0,00	0	0,00
<b>Totales</b>	<b>91.178</b>	<b>100,00</b>	<b>92.119</b>	<b>100,00</b>	<b>139.489</b>	<b>100,00</b>	<b>140.183</b>	<b>100,00</b>



# Producción por operador y área

La producción de petróleo no incluye gasolina.

Operador / Área	Petróleo (m <sup>3</sup> /día)		Gas natural (Mm <sup>3</sup> /día)	
	4/2022	5/2022	4/2022	5/2022
<b>ALIANZA PETROLERA ARGENTINA S.A.</b>				
LOMA DE LA MINA	34	31	3	3
SUR RIO DESEADO ESTE	0	0	0	0
<b>CAPETROL ARGENTINA S.A.</b>				
AGUADA DEL CHIVATO - AGUADA BOCAREY	96	71	55	40
RIO MAYO [CGSJ III]	11	15	11	12
SARMIENTO	4	4	4	4
<b>CAPETROL S.A.</b>				
JOSE SEGUNDO	22	24		
<b>CAPEX S.A.</b>				
AGUA DEL CAJON	67	68	873	845
BELLA VISTA OESTE - BLOQUE I	225	215	0	0
LA YESERA	71	73	51	50
LOMA NEGRA (RIO N. NORTE)	184	216	687	715
PAMPA DEL CASTILLO-LA GUITARRA	763	815	14	14
PARVA NEGRA OESTE	0	0	0	0
PUESTO ZUÑIGA	0	19	0	46
<b>CHEVRON ARGENTINA S.R.L.</b>				
EL TRAPIAL-CURAMCHED (HUANTRAIICO)	606	700	176	218
<b>COLHUE HUAPI S.A.</b>				
ESTANCIA LA ESCONDIDA	50	52	3	3
<b>COMPAÑÍA GENERAL DE COMBUSTIBLES S.A.</b>				
AN-AIKE [SANTA CRUZ II]	0	0	0	0
BAJADA FORTALEZA [SANTA CRUZ I]	0	0	0	0
BARDA LAS VEGAS [SANTA CRUZ II]	0	0	0	0
CAMPO BOLEADORAS [SANTA CRUZ II]	26	29	31	48
CAMPO INDIIO (SANTA CRUZ I)	25	38	118	163
CAMPO INDIIO ESTE - EL CERRITO	155	149	3.694	3.577
DOS HERMANOS [SANTA CRUZ I]	2	3	0	0
EL CERRITO OESTE	0	0	0	0
ESTANCIA AGUA FRESCA	62	62	9	9
ESTANCIA CHIRIPA (SANTA CRUZ II)	0	0	0	0
GLENCROSS	0	0	0	0
LAGUNA DEL ORO [SANTA CRUZ I]	8	10	15	24
LAGUNA DE LOS CAPONES	0	0	0	0
LA PAZ [SANTA CRUZ I]	1	1	30	27
LA PORFIADA [SANTA CRUZ I]	0	0	0	0
MARIA INES [SANTA CRUZ II]	7	12	1	1
MARIA INES OESTE [SANTA CRUZ II]	2	2	1	1
PASO FUHR	0	0	0	0
PIEDRABUENA	0	0	0	0
PUESTO OLIVERIO	0	0	0	0
PUESTO PETER [SANTA CRUZ I]	11	14	30	34
SANTA CRUZ I - FRACCION A	7	7	165	164
SANTA CRUZ I - FRACCION B	7	8	1	1
SANTA CRUZ I - FRACCION C	45	44	104	101
SANTA CRUZ I - FRACCION D	22	21	14	12
SANTA CRUZ II - FRACCION A	0	0	47	49
SANTA CRUZ II - FRACCION ASGN	0	0	0	0
SANTA CRUZ II - FRACCION B	7	6	95	100
TAPI AIKE	0	0	0	0
<b>COMPAÑÍAS ASOCIADAS PETROLERAS S.A.</b>				
DIADEMA	1.686	1.678	98	92
GEMELOS	0	0	0	0
KM. 20	146	118	0	0
MINA RESERVA	0	0	0	0
SINDICATO	5	6	0	0
SOLANO	2	2	0	0
<b>CRI HOLDING INC SUCURSAL ARGENTINA</b>				
KM. 8	10	10	0	0
<b>ENAP SIPETROL ARGENTINA S.A.</b>				
EL TURBIO ESTE	0	0	0	0
MAGALLANES	502	557	2.816	2.872
OCTAN - PEGASO [CAM-1]	0	0	0	0
POSEIDON	0	0	0	0

Operador / Área	Petróleo (m <sup>3</sup> /día)		Gas natural (Mm <sup>3</sup> /día)	
	4/2022	5/2022	4/2022	5/2022
<b>ENERGÍA COMPAÑÍA PETROLERA S.A.</b>				
EL SAUCE	6	6	0	0
<b>EXXONMOBIL EXPLORATION ARGENTINA S.R.L.</b>				
BAJO DEL CHOIQUE - LA INVERNADA	932	1.085	373	408
LOS TOLDOS II OESTE	0	0	0	0
LOS TOLDOS I SUR	54	51	138	135
PAMPA DE LAS YEGUAS I	2	2	282	234
<b>GRECOIL Y CIA. SRL</b>				
EL MANZANO OESTE (AGRIO)		15		7
LA BREA	7	9	2	3
<b>HATRICK ENERGY SAS</b>				
LINDERO DE PIEDRA	28	28	0	0
<b>HIGH LUCK GROUP LTD. - SUCURSAL ARGENTINA</b>				
LOS BLANCOS	150	184	2	3
MORILLO	0	0	0	0
TARTAGAL ORIENTAL	0	0	0	0
<b>INGENIERIA ALPA S.A.</b>				
EL VALLE	38	39	4	4
<b>INGENIERIA SIMA S.A.</b>				
LA PENDIENTE	0	0	0	0
PASO AGUERRE	0	0	0	0
<b>JUJUY HIDROCARBUROS SAU</b>				
CAIMANCITO	30	30	8	9
<b>KILWER S.A.</b>				
MATA MORA NORTE	59	54	5	4
<b>MADALENA ENERGY ARGENTINA SRL</b>				
CNO-1 SANTA VICTORIA	0	0	0	0
CURAMHUELE	0	0	0	0
PUESTO MORALES ESTE	4	4	2	2
RINCONADA PUESTO MORALES RN	25	20	35	34
SURUBI	35	23	7	5
VALLE MORADO	0	0	0	0
<b>MEDANITO S.A.</b>				
CUTRAL CO NORTE	1	1	34	34
LA TROPILLA - BLOQUE II	0	0	0	0
LOMA LINDA	0	0	0	0
MEDIANERA	12	13	3	3
PUESTO ROA	0	0	0	0
<b>OILSTONE ENERGÍA S.A.</b>				
AGUADA BAGUALES	118	131	22	25
AL SUR DE LA DORSAL	93	90	366	353
ANTICLINAL CAMPAMENTO	9	9	164	162
BAJO BAGUALES	1	1	4	4
CERRO BANDERA	144	147	132	130
COLLON CURA	1	1	0	0
CUTRAL - CO SUR	0	0	28	29
DOS HERMANAS	4	4	0	0
EL PORVENIR	60	63	38	36
LOMA NEGRA - ZONA NI	4	4	90	89
NEUQUEN DEL MEDIO	1	0	0	0
OJO DE AGUA	0	0	0	0
PORTEZUELO MINAS	0	0	0	0
PUESTO CORTADERA	1	1	75	72
PUESTO TOUQUET	0	0	49	69
<b>PAMPA ENERGÍA S.A.</b>				
BORDE DEL LIMAY	0	0	0	0
EL MANGRULLO	3	7	6.092	7.478
LOS VERTICES	0	0	0	0
PARVA NEGRA ESTE	0	0	8	13
RINCON DE ARANDA	0	0	0	0
SIERRA CHATA	3	3	1.895	2.113
VETA ESCONDIDA	0	0	0	0
<b>PAMPETROL SAPEM</b>				
MEDANITO SUR	51	51	5	5
RINCONADA PUESTO MORALES LP	3	3	1	1



Continuación

# Producción por operador y área

La producción de petróleo no incluye gasolina.

Operador / Área	Petróleo (m <sup>3</sup> /día)		Gas natural (Mm <sup>3</sup> /día)	
	4/2022	5/2022	4/2022	5/2022
SALINA GRANDE I	8	7	0	0
PAN AMERICAN ENERGY SL				
ACAMBUCO	170	173	1.829	1.828
AGUADA CÁNEPA	455	437	28	27
AGUADA DE CASTRO	0	0	862	1.041
AGUADA PICHANA OESTE	0	0	2.930	4.363
ANTICLINAL FUNES	76	80	12	11
ANTICLINAL GRANDE - CERRO DRAGON	11.277	11.312	6.423	6.414
BANDURRIA CENTRO	186	184	43	40
CERRO DRAGON	1.006	1.020	526	515
CERRO TORTUGA-LAS FLORES-RIO CHICO	628	630	314	279
CGSJM-1	0		0	
CHULENGO	131	131	8	8
COIRON AMARGO SUR ESTE	544	513	29	26
KOLUEL KAIKE - EL VALLE	222	207	26	28
LINDERO ATRAVESADO	1.529	1.519	1.396	1.412
MACUETA OESTE	0	0	0	0
MESETA CERON CHICO	0	0	11	8
PIEDRA CLAVADA	383	385	12	12
SAN PEDRITO SUR	0	0	0	0
<b>PETROFARO S.A.</b>				
FARO VIRGENES	1	1	29	28
<b>PETROLEOS SUDAMERICANOS S.A.</b>				
BAJO DEL PICHE	49	44	16	12
BARRANCA DE LOS LOROS	5	7	0	0
CENTRO ESTE	140	133	13	12
EL CARACOL NORTE	0	0	0	0
EL MEDANITO	217	209	67	65
EL SANTIAGUEÑO	67	68	46	45
LOMA MONTOSA OESTE	16	16	1	2
<b>PETROLERA ACONCAGUA ENERGIA S.A.</b>				
ATUEL NORTE EXPLOTACION	4	3	1	1
CATRIEL OESTE	60	58	3	3
CATRIEL VIEJO	2	0	0	0
CHAÑARES HERRADOS	176	177	7	7
CONFLUENCIA SUR	98	119	8	11
LOMA GUADALOSA	0	0	0	0
PUESTO POZO CERCADO ORIENTAL	31	38	2	2
TRES NIDOS	0	0	0	0
<b>PETROLERA DEL COMAHUE S.A.</b>				
FLOR DE ROCA	0	0		
<b>PETROLERA EL TREBOL S.A.</b>				
ATAMISQUI	37	37		
CERRO MOLLAR NORTE	4	8		1
CERRO MOLLAR OESTE	13	16		3
PUESTO ROJAS	39	36	28	22
REFUGIO TUPUNGATO	129	136	4	4
RIO ATUEL	4			
<b>PETROLERA PAMPA S.A.</b>				
SENILLOSA	0	0	0	0
<b>PETROQUIMICA COMODORO RIVADAVIA S.A.</b>				
25 DE MAYO - MEDANITO SUD ESTE LP	312	288	146	137
EL SOSNEADO	147	142	21	21
GOBERNADOR AYALA V	0	0	32	30
JAGÜEL DE LOS MACHOS LP	152	153	145	137
MEDANITO	821	793	401	402
<b>PILGRIM ENERGY S.A.</b>				
CERRO NEGRO	30	29	22	21
<b>PLUSPETROL ENERGY S.A.</b>				
RAMOS	92	89	1.071	1.054
<b>PLUSPETROL S.A.</b>				
AGUADA VILLANUEVA	0	0	0	0
CENTENARIO	0	0	0	0
CENTENARIO CENTRO	97	99	1.422	1.342
CNQ 7/A (PUESTO PINTO)	891	904	9	9
GOBERNADOR AYALA	748	751	20	20
GOBERNADOR AYALA III	197	202	5	5
JAGUEL CASA DE PIEDRA	1.510	1.531	107	100



Operador / Área	Petróleo (m <sup>3</sup> /día)		Gas natural (Mm <sup>3</sup> /día)	
	4/2022	5/2022	4/2022	5/2022
LA CALERA	725	935	3.661	4.409
LAGUNA BLANCA (CNQ-12)	0	0	0	0
LOMA JARILLOSA ESTE	11	10	0	0
MESETA BUENA ESPERANZA	0	0	0	0
PUELEN	0	0	0	0
SIERRA DEL NEVADO	0	0	0	0
<b>PRESIDENT PETROLEUM S.A.</b>				
ANGOSTURA [ANG]	0		24	23
LAS BASES [CNQ-16/A]	0	0	19	19
PUESTO FLORES - ESTANCIA VIEJA	175	168	66	63
PUESTO GUARDIAN	34	33	5	5
PUESTO PRADO	7	12	1	1
<b>QUINTANA E&amp;P ARGENTINA</b>				
ANTICLINAL AGUADA BANDERA	21	21	1	1
<b>RECURSOS Y ENERGÍA FORMOSA S.A.</b>				
EL CHIVIL	6	8		
PALMAR LARGO	57	57	22	19
<b>ROCH S.A.</b>				
AGUA BOTADA	0	0	0	0
ANGOSTURA (CA-14)	223	289	13	18
CAJON DE LOS CABALLOS	45	50	2	3
LAS VIOLETAS	25	23	346	354
RIO CULLEN	0	0	0	0
<b>SAN JORGE PETROLEUM S.A.</b>				
FONDO DE LA LEGUA	0	0	0	0
<b>SELVA MARIA OIL S.A.</b>				
CAMPO BREMEN	6	6	50	59
CHORRILLOS	40	40	170	171
MATA MAGALLANES OESTE	2	2	2	2
MOY AIKE	16	11	5	4
OCEANO	0	4	9	73
<b>SHELL ARGENTINA S.A.</b>				
BAJADA DE AÑELO	421	402	445	439
COIRON AMARGO SUR OESTE	1.211	1.270	95	95
CRUZ DE LORENA	2.465	2.302	236	243
SIERRAS BLANCAS	421	780	42	73
<b>SINOPEC ARGENTINA EXPLORATION INC</b>				
BLOQUE 127	26	22	0	0
CACHEUTA	23	19	0	0
CAÑADON LEON	160	163	0	0
CAÑADON MINERALES	194	197	0	0
CAÑADON SECO	167	161	135	130
CERRO OVERO	16	16	0	0
CERRO WENCESLAO	63	62	11	11
EL CORDON	10	9	0	2
EL HUEMUL-KOLUEL KAIKE	503	509	343	394
LAS HERAS	102	102	16	15
MESETA ESPINOSA	124	121	164	177
MESETA ESPINOSA (CGSJ-10)	114	110	146	184
MESETA SIRVEN	27	27	2	2
PIEDRA CLAVADA (CGSJ-IV)	321	316	99	93
PIEDRA COLORADA - ESTRUCT. INTERMED	214	224	11	12
SUR PIEDRA CLAVADA	195	185	82	81
TRES PICOS	52	46	9	8
<b>TECPETROL S.A.</b>				
AGUARAGÜE	125	122	825	801
AGUA SALADA	219	173	722	771
CERRO MANGRULLO	0	0	0	0
EL TORDILLO	1.160	1.164	307	315
ESTANCIA LA MARIPOSA - CGSJ XVI	1	1	47	47
FORTIN DE PIEDRA	438	552	15.708	17.793
GRAN BAJO ORIENTAL	0	0	0	0
LA TAPERA	5	4	0	0
LOMA ANCHA	0	0	0	0
LOMA RANQUELES	0	0	0	0
LOMITA DE LA COSTA - CGSJ XVIII	0	0	0	0
LOS BASTOS	106	106	76	76
LOS TOLDOS II ESTE	0	0	0	0



Continuación

# Producción por operador y área

La producción de petróleo no incluye gasolina.

Operador / Área	Petróleo (m <sup>3</sup> /día)		Gas natural (Mm <sup>3</sup> /día)	
	4/2022	5/2022	4/2022	5/2022
LOS TOLDOS I NORTE	0	0	0	0
PUESTO QUIROGA	16	17	1	1
PUNTA SENILLOSA	10	10	177	184
SAN ANTONIO SUR	4	5	123	125
TOTAL AUSTRAL S.A.				
AGUADA PICHANA ESTE	31	46	6.055	9.315
ARIES NORTE	0	0	0	0
CARINA NORTE	0	0	0	0
CARINA SUDESTE	0	0	0	0
CUENCA MARINA AUSTRAL 1	718	741	19.227	18.737
LA ESCALONADA	12	7	6	4
LEO	0	0	0	0
PAMPA DE LAS YEGUAS II	0	0	0	0
RINCON LA CENIZA	163	157	230	207
SAN ROQUE	133	126	2.453	2.429
SPICA	0	0	0	0
TAURO-SIRIUS	0	0	0	0
<b>VENOIL S.A.</b>				
CALMUCO		0	19	19
VEGA GRANDE	8	8	8	8
<b>VISTA OIL &amp; GAS ARGENTINA SAU</b>				
25 DE MAYO - MEDANITO SUD ESTE RN	368	367	99	97
AGUADA FEDERAL	103	3	15	0
AGUILA MORA	0	0	0	0
BAJADA DEL PALO ESTE	663	590	104	96
BAJADA DEL PALO OESTE	4.031	4.241	680	712
BANDURRIA NORTE	0	0	0	0
CHARCO DEL PALENQUE	27	26	5	4
COIRON AMARGO NORTE	41	35	9	9
ENTRE LOMAS	478	495	373	367
JAGÜEL DE LOS MACHOS RN	364	362	97	94
JARILLA QUEMADA	1	0	5	2
<b>YPF S.A.</b>				
AGUADA DE LA ARENA	102	84	2.599	2.536
AGUADA DEL CHAÑAR	310	259	14	13
AL NORTE DE LA DORSAL	95	89	278	264
ALTIPLANICIE DEL PAYUN	11	17	0	0
BAJO DEL TORO	0	0	0	0
BAJO DEL TORO NORTE	0	0	0	0
BANDURRIA SUR	4.191	4.146	676	712
BARRANCAS	1.005	1.010	30	29
BARRANCA YANKOWSKY	0	0	19	19
CA-12 BLOQUE I	0	0	0	0
CAJON DE LOS CABALLOS (S.ORIENTAL)	0	0	36	33
CAMPAMENTO CENTRAL-CAÑADON PERDIDO	497	492	12	12
CAN_102	0	0	0	0
CAÑADON AMARILLO	142	158	17	17
CAÑADON DE LA ESCONDIDA-LAS HERAS	1.812	1.774	103	97
CAÑADON LEON-MESETA ESPINOSA	1.236	1.250	194	187
CAÑADON VASCO	30	28	6	6
CAÑADON YATEL	455	457	381	384
CCA-1 (CUENCA CAÑADON ASFALTO 1) "GAN GAN"	0	0	0	0
CCYB-17/B	0	0	0	0
CEFERINO [CCYB-17]	16	15	0	0
CERRO ARENA	0	0	0	0
CERRO FORTUNOSO	471	462	213	210
CERRO HAMACA	120	106	13	12
CERRO LAS MINAS	0	0	0	0
CERRO MANRIQUE	0	0	0	0
CERRO MORADO ESTE	232	273	21	23
CERRO PIEDRAS-C. GUADAL N.	78	81	23	22
CHACHAHUEN	0	0	0	0
CHACHAHUEN NORTE	0	0	0	0
CHACHAHUEN SUR (PERMISO)	1.119	1.113	46	45
CHASQUIVIL	0	0	0	0
CHELFORÓ	0	0	0	0
CHI. DE LA SALINA (YBR)	53	55	390	364
CHI. DE LA SALINA SUR	38	46	208	216

Operador / Área	Petróleo (m <sup>3</sup> /día)		Gas natural (Mm <sup>3</sup> /día)	
	4/2022	5/2022	4/2022	5/2022
CHI. DE LA SIERRA NEGRA	1.450	1.353	370	310
CN III NORTE	0	0	0	0
CN VII A	0	0	0	0
DADIN	15	12	47	46
DON RUIZ	0	0	0	0
EL GUADAL-LOMAS DEL CUY	699	689	56	64
EL MANZANO ESTE	13	13	15	13
EL MANZANO OESTE (RESTO)	5	3	1	1
EL OREJANO	2	6	2.848	3.054
EL PORTON	10	9	652	646
EL TURBIO	0	0	0	0
ESCALANTE-EL TREBOL	1.110	1.105	51	53
ESTACION FERNANDEZ ORO	217	218	1.417	1.390
FILO MORADO	12	5	100	96
LA AMARGA CHICA	6.383	6.859	777	825
LAGO FUEGO	13	13	190	190
LA RIBERA BLOQUE I	56	68	747	684
LA RIBERA BLOQUE II	0	0	0	0
LAS MANADAS	39	39	7	7
LAS TACANAS	0	0	0	0
LA VENTANA	506	519	6	7
LLANCANELO	198	202	3	2
LLANCANELO R	0	0	0	0
LOMA AMARILLA SUR	0	0	0	0
LOMA CAMPANA	10.328	10.040	2.436	2.348
LOMA LA LATA-SIERRA BARROSA	838	884	8.442	7.648
LOS CALDENES	69	66	53	44
LOS CHORRILLOS	30	31	1	1
LOS MONOS	18	22	4	4
LOS PARLAMENTOS	0	0	0	0
LOS PERALES-LAS MESETAS	1.577	1.583	467	495
MALARGUE	0	0	0	0
MANANTIALES BEHR	4.121	4.174	656	698
MESA VERDE	155	153	4	4
MINA PROCYON	0	0	0	0
OCTOGONO FISCAL	119	117	210	196
PASO DE LAS BARDAS NORTE	0	0	281	283
PICO TRUNCADO-EL CORDON	462	439	107	113
PUESTO HERNANDEZ	499	479	64	68
PUESTO MOLINA NORTE	0	0	0	0
PUESTO POZO CERCADO OCCIDENTAL	0	0	0	0
PUNTILLA DEL HUINCAN	0	0	0	0
RESTINGA ALI	88	87	13	13
RINCON DEL MANGRULLO	15	11	5.816	6.292
RIO GUENGUEL NORTE	0	0	0	0
RIO NEUQUEN	185	234	4.518	4.652
RIO TUNUYAN	29	27	1	1
SALINAS DEL HUITRIN	0	0	0	0
SEÑAL CERRO BAYO	136	146	48	49
SEÑAL PICADA-PUNTA BARDA	766	754	54	43
TIERRA DEL FUEGO - FRACCION A	69	66	48	50
TIERRA DEL FUEGO - FRACCION B	55	50	596	572
TIERRA DEL FUEGO - FRACCION C	0	0	0	0
TIERRA DEL FUEGO - FRACCION D	12	14	1	1
TIERRA DEL FUEGO - FRACCION E	0	0	0	0
VALLE DEL RIO GRANDE	379	382	153	148
VIZCACHERAS	655	651	73	76
VOLCAN AUCA MAHUIDA - CN VIII	259	259	77	77
ZAMPAL	0	0	0	0
ZAMPAL NORTE	0	0	0	0
<b>Totales</b>	<b>90.504</b>	<b>91.609</b>	<b>127.372</b>	<b>136.043</b>



# Producción por operador y área

La producción de petróleo no incluye gasolina.

Operador / Área	Petróleo (m <sup>3</sup> /día)		Gas natural (Mm <sup>3</sup> /día)	
	6/2022	7/2022	6/2022	7/2022
<b>ALIANZA PETROLERA ARGENTINA S.A.</b>				
LOMA DE LA MINA	28	26	3	3
SUR RIO DESEADO ESTE	0	0	0	0
<b>CAPETROL ARGENTINA S.A.</b>				
AGUADA DEL CHIVATO - AGUADA BOCAREY	70	69	43	46
RIO MAYO [CGSJ III]	13	10	12	8
SARMIENTO	3	3	4	4
<b>CAPETROL S.A.</b>				
JOSE SEGUNDO	24	23		
<b>CAPEX S.A.</b>				
AGUA DEL CAJON	69	67	836	828
BELLA VISTA OESTE - BLOQUE I	209	190	0	0
LA YESERA	75	94	51	61
LOMA NEGRA (RIO N. NORTE)	213	199	671	650
PAMPA DEL CASTILLO-LA GUITARRA	812	742	16	17
PARVA NEGRA OESTE	0	0	0	0
PUESTO ZUÑIGA	73	73	213	237
<b>CHEVRON ARGENTINA S.R.L.</b>				
EL TRAPIAL-CURAMCHED (HUANTRAIICO)	801	883	257	294
<b>COLHUE HUAPI S.A.</b>				
ESTANCIA LA ESCONDIDA	49	49	3	3
<b>COMPAÑÍA GENERAL DE COMBUSTIBLES S.A.</b>				
AN-AIKE [SANTA CRUZ II]	0	0	0	0
BAJADA FORTALEZA [SANTA CRUZ I]	0	0	0	0
BARDA LAS VEGAS [SANTA CRUZ II]	0	0	0	0
CAMPO BOLEADORAS [SANTA CRUZ I]	31	31	49	45
CAMPO INDIO (SANTA CRUZ I)	40	44	184	163
CAMPO INDIO ESTE - EL CERRITO	143	136	3.548	3.476
DOS HERMANOS [SANTA CRUZ II]	0	0	0	0
EL CERRITO OESTE	0	0	0	0
ESTANCIA AGUA FRESCA	64	61	8	8
ESTANCIA CHIRIPA (SANTA CRUZ II)	0	0	0	0
GLENCROSS	0	0	0	0
LAGUNA DEL ORO [SANTA CRUZ I]	10	13	26	34
LAGUNA DE LOS CAPONES	0	0	0	0
LA PAZ [SANTA CRUZ I]	1	1	24	23
LA PORFIADA [SANTA CRUZ I]	0	0	0	0
MARIA INES [SANTA CRUZ II]	8	7	1	1
MARIA INES OESTE [SANTA CRUZ II]	2	2	1	1
PASO FUHR	0	0	0	0
PIEDRABUENA	0	0	0	0
PUESTO OLIVERIO	0	0	0	0
PUESTO PETER [SANTA CRUZ I]	14	20	30	32
SANTA CRUZ I - FRACCION A	6	6	159	154
SANTA CRUZ I - FRACCION B	7	8	1	1
SANTA CRUZ I - FRACCION C	43	41	99	90
SANTA CRUZ I - FRACCION D	13	23	7	7
SANTA CRUZ II - FRACCION A	0	0	51	41
SANTA CRUZ II - FRACCION ASGN	0	0	0	0
SANTA CRUZ II - FRACCION B	7	9	103	101
TAPI AIKE	0	0	0	0
<b>COMPAÑÍAS ASOCIADAS PETROLERAS S.A.</b>				
DIADEMA	1.689	1.693	93	106
GEMELOS	0	0	0	0
KM. 20	146	145	0	0
MINA RESERVA	0	0	0	0
SINDICATO	6	6	0	0
SOLANO	3	3	0	0
<b>CRI HOLDING INC SUCURSAL ARGENTINA</b>				
KM. 8	10	10	0	0
<b>ENAP SIPETROL ARGENTINA S.A.</b>				
EL TURBIO ESTE	0	0	0	0
MAGALLANES	554	508	2.943	2.899
OCTAN - PEGASO [CAM-1]	0	0	0	0
POSEIDON	0	0	0	0
<b>ENERGIA COMPAÑÍA PETROLERA S.A.</b>				

Operador / Área	Petróleo (m <sup>3</sup> /día)		Gas natural (Mm <sup>3</sup> /día)	
	6/2022	7/2022	6/2022	7/2022
EL SAUCE	6	6	0	0
<b>EXXONMOBIL EXPLORATION ARGENTINA S.R.L.</b>				
BAJO DEL CHOIQUE - LA INVERNADA	1.052	1.103	406	454
LOS TOLDOS II OESTE	0	0	0	0
LOS TOLDOS I SUR	49	47	128	114
PAMPA DE LAS YEGUAS I	2	1	256	241
<b>GRECOIL Y CIA. SRL</b>				
LA BREA	9	7	3	3
<b>HATRICK ENERGY SAS</b>				
LINDERO DE PIEDRA	28	40	0	0
<b>HIGH LUCK GROUP LTD. - SUCURSAL ARGENTINA</b>				
LOS BLANCOS	185	183	2	2
<b>INGENIERIA ALPA S.A.</b>				
EL VALLE	38	34	4	3
<b>INGENIERIA SIMA S.A.</b>				
LA PENDIENTE	0	0	0	0
PASO AGUERRE	0	0	0	0
<b>JUJUY HIDROCARBUROS SAU</b>				
CAIMANCITO	30	30	8	8
<b>KILWER S.A.</b>				
MATA MORA NORTE	51	405	3	31
<b>MADALENA ENERGY ARGENTINA SRL</b>				
CNO-1 SANTA VICTORIA	0	0	0	0
CURAMHUELE	0	0	0	0
PUESTO MORALES ESTE	4	4	2	2
RINCONADA PUESTO MORALES RN	26	51	34	36
SURUBI	0	10	0	1
VALLE MORADO	0	0	0	0
<b>MEDANITO S.A.</b>				
CUTRAL CO NORTE	1	1	33	34
LA TROPILLA - BLOQUE II	0	0	0	0
LOMA LINDA	0	0	0	0
MEDIANERA	19	22	4	7
PUESTO ROA	0	0	0	0
<b>OILSTONE ENERGÍA S.A.</b>				
AGUADA BAGUALES	141	141	26	24
AL SUR DE LA DORSAL	84	89	325	345
ANTICLINAL CAMPAMENTO	9	9	160	160
BAJO BAGUALES	1	1	4	4
CERRO BANDERA	151	146	130	123
COLLON CURA	2	1	0	0
CUTRAL - CO SUR	0	0	29	27
DOS HERMANAS	3	4	0	0
EL PORVENIR	63	62	31	34
LOMA NEGRA - ZONA NI	4	4	89	88
NEUQUEN DEL MEDIO	0	0	0	0
OJO DE AGUA	0	0	0	0
PORTEZUELO MINAS	0	0	0	0
PUESTO CORTADERA	1	1	71	67
PUESTO TOUQUET	0	0	91	87
<b>PAMPA ENERGÍA S.A.</b>				
BORDE DEL LIMAY	0	0	0	0
EL MANGRULLO	8	8	8.529	8.562
LOS VERTICES	0	0	0	0
PARVA NEGRA ESTE	0	0	11	12
RINCON DE ARANDA	0	0	0	0
SIERRA CHATA	3	3	1.946	1.841
VETA ESCONDIDA	0	0	0	0
<b>PAMPETROL SAPEM</b>				
MEDANITO SUR	46	47	5	5
RINCONADA PUESTO MORALES LP	3	3	1	0
SALINA GRANDE I	7	7	0	0
<b>PAN AMERICAN ENERGY SL</b>				
ACAMBUCO	167	163	1.811	1.797
AGUADA CÁNEPA	436	398	25	20
AGUADA DE CASTRO	0	0	1.036	1.047



Continuación

# Producción por operador y área

La producción de petróleo no incluye gasolina.

Operador / Área	Petróleo (m <sup>3</sup> /día)		Gas natural (Mm <sup>3</sup> /día)	
	6/2022	7/2022	6/2022	7/2022
AGUADA PICHANA OESTE	0	0	5.272	5.697
ANTICLINAL FUNES	80	78	10	9
ANTICLINAL GRANDE - CERRO DRAGON	11.432	11.431	6.600	6.572
BANDURRIA CENTRO	175	173	40	40
CERRO DRAGON	991	971	556	547
CERRO TORTUGA-LAS FLORES-RIO CHICO	607	568	276	252
CGSJM-1	0	0	0	0
CHULENGO	128	118	7	7
COIRON AMARGO SUR ESTE	498	466	25	24
KOLUEL KAIKE - EL VALLE	209	209	26	25
LINDERO ATRAVESADO	1.507	1.576	1.401	1.358
MACUETA OESTE	0	0	0	0
MESETA CERON CHICO	0	0	8	8
PIEDRA CLAVADA	384	380	13	13
SAN PEDRITO SUR	0	0	0	0
<b>PETROFARO S.A.</b>				
FARO VIRGENES	1	1	28	29
<b>PETROLEOS SUDAMERICANOS S.A.</b>				
BAJO DEL PICHE	43	47	12	12
BARRANCA DE LOS LOROS	8	8	0	0
CENTRO ESTE	129	117	13	12
EL CARACOL NORTE	0	0	0	0
EL MEDANITO	218	233	68	72
EL SANTIAGUEÑO	67	65	46	45
LOMA MONTOSA OESTE	10	15	2	2
<b>PETROLERA ACONCAGUA ENERGIA S.A.</b>				
ATUEL NORTE EXPLOTACION	4	4	1	1
CATRIEL OESTE	61	69	5	4
CATRIEL VIEJO	0	2	0	0
CHAÑARES HERRADOS	162	165	6	7
CONFLUENCIA SUR	110	96	11	10
LOMA GUADALOSA	0	0	0	0
PUESTO POZO CERCADO ORIENTAL	36	37	2	2
TRES NIDOS	0	0	0	0
<b>PETROLERA DEL COMAHUE S.A.</b>				
FLOR DE ROCA	0			
<b>PETROLERA EL TREBOL S.A.</b>				
ATAMISQUI	40	36		
CERRO MOLLAR NORTE	8	11	1	2
CERRO MOLLAR OESTE	14	15	3	0
PUESTO ROJAS	33	29	26	22
REFUGIO TUPUNGATO	135	136	4	4
<b>PETROLERA PAMPA S.A.</b>				
SENILLOSA	0	0	0	0
<b>PETROQUIMICA COMODORO RIVADAVIA S.A.</b>				
25 DE MAYO - MEDANITO SUD ESTE LP	314	309	139	136
EL SOSNEADO	129	141	19	22
GOBERNADOR AYALA V	0	0	29	27
JAGÜEL DE LOS MACHOS LP	139	148	144	140
MEDANITO	823	775	406	445
<b>PILGRIM ENERGY S.A.</b>				
CERRO NEGRO	26	33	21	18
<b>PLUSPETROL ENERGY S.A.</b>				
RAMOS	88	90	1.062	1.065
<b>PLUSPETROL S.A.</b>				
AGUADA VILLANUEVA	0	0	0	0
CENTENARIO	0	0	0	0
CENTENARIO CENTRO	92	97	1.333	1.346
CNQ 7/A (PUESTO PINTO)	932	886	10	9
GOBERNADOR AYALA	681	804	24	24
GOBERNADOR AYALA III	189	182	5	4
JAGÜEL CASA DE PIEDRA	1.504	1.491	102	103
LA CALERA	868	930	4.219	4.243
LAGUNA BLANCA (CNQ-12)	0	0	0	0
LOMA JARILLOSA ESTE	11	9	0	0
MESETA BUENA ESPERANZA	0	0	0	0
PUELEN	0	0	0	0
SIERRA DEL NEVADO	0	0	0	0

Operador / Área	Petróleo (m <sup>3</sup> /día)		Gas natural (Mm <sup>3</sup> /día)	
	6/2022	7/2022	6/2022	7/2022
<b>PRESIDENT PETROLEUM S.A.</b>				
ANGOSTURA [ANG]	0	0	23	19
LAS BASES [CNQ-16/A]	0	1	18	18
PUESTO FLORES - ESTANCIA VIEJA	156	159	61	61
PUESTO GUARDIAN	62	36	8	6
PUESTO PRADO	7	8	0	0
<b>QUINTANA E&amp;P ARGENTINA</b>				
ANTICLINAL AGUADA BANDERA	52	63	3	5
<b>RECURSOS Y ENERGIA FORMOSA S.A.</b>				
EL CHIVIL	8	8		
PALMAR LARGO	67	92	18	20
<b>ROCH S.A.</b>				
AGUA BOTADA	0	0	0	0
ANGOSTURA (CA-14)	303	252	19	15
CAJON DE LOS CABALLOS	28	29	2	2
LAS VIOLETAS	25	22	329	316
RIO CULLEN	0	0	0	0
<b>SAN JORGE PETROLEUM S.A.</b>				
FONDO DE LA LEGUA	0	0	0	0
<b>SELVA MARIA OIL S.A.</b>				
CAMPO BREMEN	6	5	50	47
CHORRILLOS	39	50	160	170
MATA MAGALLANES OESTE	2	2	2	2
MOY AIKE	14	8	5	3
OCEANO	5	3	65	64
<b>SHELL ARGENTINA S.A.</b>				
BAJADA DE AÑELO	346	381	376	379
COIRON AMARGO SUR OESTE	1.164	1.134	103	95
CRUZ DE LORENA	2.713	2.138	278	221
SIERRAS BLANCAS	888	1.088	95	118
<b>SINOPEC ARGENTINA EXPLORATION INC</b>				
BLOQUE 127	22	23	0	0
CACHEUTA	17	18	0	0
CAÑADON LEON	153	157	0	0
CAÑADON MINERALES	200	201	0	0
CAÑADON SECO	168	177	133	143
CERRO OVERO	16	16	0	0
CERRO WENCESLAO	56	53	10	9
EL CORDON	7	10	10	12
EL HUEMUL-KOLUEL KAIKE	524	546	355	351
LAS HERAS	100	109	15	14
MESETA ESPINOSA	113	113	203	224
MESETA ESPINOSA (CGSJ-10)	98	102	162	166
MESETA SIRVEN	25	26	2	2
PIEDRA CLAVADA (CGSJ-IV)	288	312	84	74
PIEDRA COLORADA - ESTRUCT. INTERMED	221	218	10	11
SUR PIEDRA CLAVADA	173	178	76	78
TRES PICOS	48	52	10	11
<b>TECPETROL S.A.</b>				
AGUARAGÜE	119	124	791	807
AGUA SALADA	167	186	711	774
CERRO MANGRULLO	0	0	0	0
EL TORDILLO	1.132	1.081	318	317
ESTANCIA LA MARIPOSA - CGSJ XVI	1	1	50	41
FORTIN DE PIEDRA	504	507	18.392	18.454
GRAN BAJO ORIENTAL	0	0	0	0
LA TAPERÁ	4	4	0	0
LOMA ANCHA	0	0	0	8
LOMA RANQUELES	0	0	0	0
LOMITA DE LA COSTA - CGSJ XVIII	0	0	0	0
LOS BASTOS	102	100	74	71
LOS TOLDOS II ESTE	0	0	0	0
LOS TOLDOS I NORTE	0	0	0	0
PUESTO QUIROGA	15	12	1	1
PUNTA SENILLOSA	12	10	178	166
SAN ANTONIO SUR	5	5	125	125
<b>TOTAL AUSTRAL S.A.</b>				
AGUADA PICHANA ESTE	33	38	8.860	9.202



Continuación

# Producción por operador y área

La producción de petróleo no incluye gasolina.

Operador / Área	Petróleo (m <sup>3</sup> /día)		Gas natural (Mm <sup>3</sup> /día)	
	6/2022	7/2022	6/2022	7/2022
ARIES NORTE	0	0	0	0
CARINA NORTE	0	0	0	0
CARINA SUDESTE	0	0	0	0
CUENCA MARINA AUSTRAL 1	731	780	19.068	18.991
LA ESCALONADA	10	8	5	5
LEO	0	0	0	0
PAMPA DE LAS YEGUAS II	0	0	0	0
RINCON LA CENIZA	163	150	223	205
SAN ROQUE	117	137	2.392	2.330
SPICA	0	0	0	0
TAURO-SIRIUS	0	0	0	0
<b>VENOIL S.A.</b>				
CALMUCO			2	
EL MANZANO OESTE (AGRIO)	20	16	7	7
VEGA GRANDE	9	8	8	8
<b>VISTA OIL &amp; GAS ARGENTINA SAU</b>				
25 DE MAYO - MEDANITO SUD ESTE RN	365	364	96	89
AGUADA FEDERAL	62	429	7	37
AGUILA MORA	0	0	0	0
BAJADA DEL PALO ESTE	484	442	84	84
BAJADA DEL PALO OESTE	4.247	4.164	712	693
BANDURRIA NORTE	0	0	0	0
CHARCO DEL PALENQUE	23	28	4	3
COIRON AMARGO NORTE	44	42	9	9
ENTRE LOMAS	508	514	430	466
JAGÜEL DE LOS MACHOS RN	347	343	94	95
JARILLA QUEMADA	0	1	0	0
<b>YPF S.A.</b>				
AGUADA DE LA ARENA	83	72	2.724	2.931
AGUADA DEL CHAÑAR	242	221	14	11
AL NORTE DE LA DORSAL	93	89	277	266
ALTIPLANICIE DEL PAYUN	21	17	0	0
BAJO DEL TORO	0	0	0	0
BAJO DEL TORO NORTE	0	114	0	21
BANDURRIA SUR	3.994	4.182	682	701
BARRANCAS	1.015	1.011	28	26
BARRANCA YANKOWSKY	0	0	18	22
CA-12 BLOQUE I	0	0	0	0
CAJON DE LOS CABALLOS (S.ORIENTAL)	0	0	29	32
CAMPAMENTO CENTRAL-CAÑADON PERDIDO	470	488	11	11
CAN_102	0	0	0	0
CAÑADON AMARILLO	170	200	17	16
CAÑADON DE LA ESCONDIDA-LAS HERAS	1.758	1.746	91	89
CAÑADON LEON-MESETA ESPINOSA	1.252	1.250	206	200
CAÑADON VASCO	23	34	6	5
CAÑADON YATEL	453	421	390	379
CCA-1 (CUENCA CAÑADON ASFALTO 1) "GAN GAN"	0	0	0	0
CCYB-17/B	0	0	0	0
CEFERINO [CCYB-17]	11	10	0	0
CERRO ARENA	0	0	0	0
CERRO FORTUNOSO	453	454	209	208
CERRO HAMACA	107	96	13	13
CERRO LAS MINAS	0	0	0	0
CERRO MANRIQUE	0	0	0	0
CERRO MORADO ESTE	335	299	18	17
CERRO PIEDRAS-C. GUADAL N.	72	72	22	23
CHACHAHUEN	0	0	0	0
CHACHAHUEN NORTE	0	0	0	0
CHACHAHUEN SUR (PERMISO)	1.114	1.075	47	43
CHASQUIVIL	0	0	0	0
CHELFORÓ	0	0	0	0
CHI. DE LA SALINA (YBR)	53	55	364	340
CHI. DE LA SALINA SUR	36	38	218	219
CHI. DE LA SIERRA NEGRA	1.339	1.332	341	336
CN III NORTE	0	0	0	0
CN VII A	0	0	0	0
DADIN	12	13	47	45
DON RUIZ	0	0	0	0



Operador / Área	Petróleo (m <sup>3</sup> /día)		Gas natural (Mm <sup>3</sup> /día)	
	6/2022	7/2022	6/2022	7/2022
EL GUADAL-LOMAS DEL CUY	662	619	79	73
EL MANZANO ESTE	16	16	18	17
EL MANZANO OESTE (RESTO)	4	4	1	0
EL OREJANO	14	19	3.355	3.804
EL PORTON	7	5	619	605
EL TURBIO	0	0	0	0
ESCALANTE-EL TREBOL	1.108	1.080	55	55
ESTACION FERNANDEZ ORO	199	193	1.353	1.323
FILO MORADO	9	13	93	91
LA AMARGA CHICA	6.399	6.442	755	732
LAGO FUEGO	16	16	234	230
LA RIBERA BLOQUE I	79	57	688	453
LA RIBERA BLOQUE II	0	0	0	0
LAS MANADAS	39	41	7	6
LAS TACANAS	0	0	0	0
LA VENTANA	524	523	6	8
LLANCANELO	189	200	3	3
LLANCANELO R	0	0	0	0
LOMA AMARILLA SUR	0	0	0	0
LOMA CAMPANA	10.027	10.650	2.285	2.405
LOMA LA LATA-SIERRA BARROSA	924	907	8.383	8.165
LOS CALDENES	72	50	50	44
LOS CHORRILLOS	30	30	2	2
LOS MONOS	25	22	4	2
LOS PARLAMENTOS	0	0	0	0
LOS PERALES-LAS MESETAS	1.564	1.536	488	479
MALARGUE	0	0	0	0
MANANTIALES BEHR	4.193	4.109	676	655
MESA VERDE	156	155	4	4
MINA PROCYON	0	0	0	0
OCTOGONO FISCAL	117	107	199	193
PASO DE LAS BARDAS NORTE	0	0	284	271
PICO TRUNCADO-EL CORDON	436	444	102	101
PUESTO HERNANDEZ	490	517	68	72
PUESTO MOLINA NORTE	0	0	0	0
PUESTO POZO CERCADO OCCIDENTAL	0	0	0	0
PUNTILLA DEL HUINCAN	0	0	0	0
RESTINGA ALI	86	86	12	10
RINCON DEL MANGRULLO	12	16	6.281	6.459
RIO GUENGUEL NORTE	0	0	0	0
RIO NEUQUEN	234	208	4.632	4.387
RIO TUNUYAN	27	27	1	1
SALINAS DEL HUITRIN	0	0	0	0
SEÑAL CERRO BAYO	148	145	53	51
SEÑAL PICADA-PUNTA BARDA	751	727	90	86
TIERRA DEL FUEGO - FRACCION A	64	61	63	72
TIERRA DEL FUEGO - FRACCION B	56	50	538	561
TIERRA DEL FUEGO - FRACCION C	0	0	0	0
TIERRA DEL FUEGO - FRACCION D	14	15	1	1
TIERRA DEL FUEGO - FRACCION E	0	0	0	0
VALLE DEL RIO GRANDE	382	392	147	146
VIZCACHERAS	654	644	75	71
VOLCAN AUCA MAHUIDA - CN VIII	250	244	75	78
ZAMPAL NORTE	0	0	0	0
<b>Totales</b>	<b>91.178</b>	<b>92.119</b>	<b>139.489</b>	<b>140.183</b>



## Producción por cuenca

La producción de petróleo no incluye gasolina.

Cuenca	Petróleo				Gas natural			
	4/2022		5/2022		4/2022		5/2022	
	m³/día	%	m³/día	%	Mm³/día	%	Mm³/día	%
NEUQUINA	52.549	58,06	53.423	58,32	84.543	66,38	93.567	68,78
GOLFO SAN JORGE	32.177	35,55	32.205	35,16	10.943	8,59	11.050	8,12
CUYANA	2.977	3,29	3.007	3,28	137	0,11	141	0,10
AUSTRAL	2.097	2,32	2.251	2,46	27.855	21,87	27.437	20,17
NOROESTE	703	0,78	723	0,79	3.893	3,06	3.847	2,83
CAÑADON ASFALTO	0	0,00	0	0,00	0	0,00	0	0,00
ARGENTINA NORTE	0	0,00	0	0,00	0	0,00	0	0,00
<b>Totales</b>	<b>90.504</b>	<b>100,00</b>	<b>91.609</b>	<b>100,00</b>	<b>127.372</b>	<b>100,00</b>	<b>136.043</b>	<b>100,00</b>



## Producción por provincia

La producción de petróleo no incluye gasolina.

Provincia	Petróleo				Gas natural			
	4/2022		5/2022		4/2022		5/2022	
	m³/día	%	m³/día	%	Mm³/día	%	Mm³/día	%
NEUQUÉN	41.026	45,33	41.869	45,70	78.321	61,49	87.374	64,23
CHUBUT	22.065	24,38	22.164	24,19	7.951	6,24	7.949	5,84
SANTA CRUZ	10.904	12,05	10.860	11,85	8.987	7,06	9.085	6,68
MENDOZA	8.680	9,59	8.802	9,61	1.837	1,44	1.780	1,31
RIO NEGRO	3.388	3,74	3.357	3,66	3.779	2,97	3.830	2,81
LA PAMPA	2.433	2,69	2.401	2,62	744	0,58	725	0,53
TIERRA DEL FUEGO	881	0,97	973	1,06	8.221	6,45	8.157	6,00
SALTA	575	0,64	605	0,66	3.855	3,03	3.815	2,80
ESTADO NACIONAL	424	0,47	460	0,50	13.640	10,71	13.296	9,77
FORMOSA	98	0,11	87	0,10	29	0,02	24	0,02
JUJUY	30	0,03	30	0,03	8	0,01	9	0,01
<b>Totales</b>	<b>90.504</b>	<b>100,00</b>	<b>91.609</b>	<b>100,00</b>	<b>127.372</b>	<b>100,00</b>	<b>136.043</b>	<b>100,00</b>

Cuenca	Petróleo				Gas natural			
	6/2022		7/2022		6/2022		7/2022	
	m³/día	%	m³/día	%	Mm³/día	%	Mm³/día	%
NEUQUINA	53.041	58,17	54.357	59,01	96.492	69,17	97.498	69,55
GOLFO SAN JORGE	32.161	35,27	31.838	34,56	11.240	8,06	11.146	7,95
CUYANA	2.998	3,29	2.980	3,23	137	0,10	133	0,09
AUSTRAL	2.246	2,46	2.204	2,39	27.797	19,93	27.577	19,67
NOROESTE	731	0,80	740	0,80	3.824	2,74	3.830	2,73
CAÑADON ASFALTO	0	0,00	0	0,00	0	0,00	0	0,00
ARGENTINA NORTE	0	0,00	0	0,00	0	0,00	0	0,00
<b>Totales</b>	<b>91.178</b>	<b>100,00</b>	<b>92.119</b>	<b>100,00</b>	<b>139.489</b>	<b>100,00</b>	<b>140.183</b>	<b>100,00</b>

Provincia	Petróleo				Gas natural			
	6/2022		7/2022		6/2022		7/2022	
	m³/día	%	m³/día	%	Mm³/día	%	Mm³/día	%
NEUQUÉN	41.497	45,51	42.810	46,47	90.178	64,65	91.154	65,02
CHUBUT	22.249	24,40	21.961	23,84	8.116	5,82	8.047	5,74
SANTA CRUZ	10.702	11,74	10.668	11,58	9.031	6,47	8.819	6,29
MENDOZA	8.704	9,55	8.749	9,50	1.784	1,28	1.713	1,22
RIO NEGRO	3.387	3,71	3.420	3,71	3.929	2,82	3.997	2,85
LA PAMPA	2.452	2,69	2.357	2,56	738	0,53	767	0,55
TIERRA DEL FUEGO	959	1,05	936	1,02	8.268	5,93	8.296	5,92
SALTA	626	0,69	601	0,65	3.798	2,72	3.801	2,71
ESTADO NACIONAL	498	0,55	477	0,52	13.621	9,77	13.560	9,67
FORMOSA	75	0,08	110	0,12	18	0,01	21	0,01
JUJUY	30	0,03	30	0,03	8	0,01	8	0,01
<b>Totales</b>	<b>91.178</b>	<b>100,00</b>	<b>92.119</b>	<b>100,00</b>	<b>139.489</b>	<b>100,00</b>	<b>140.183</b>	<b>100,00</b>



# Balance de gas natural

Conceptos	4/2022			5/2022		
	Mm <sup>3</sup>	Mm <sup>3</sup> /día	%	Mm <sup>3</sup>	Mm <sup>3</sup> /día	%
Producción	3.821.151	127.372	89,92	4.217.321	136.043	89,83
Recibido de Terceros	428.469	14.282	10,08	477.669	15.409	10,17
Consumo en Yacimiento	391.858	13.062	9,22	418.286	13.493	8,91
Entregado a TGN	1.136.978	37.899	26,76	1.205.156	38.876	25,67
Entregado a TGS	1.765.863	58.862	41,55	2.015.131	65.004	42,92
Entregado a Licenciarios de Distribución	15.554	518	0,37	18.372	593	0,39
Entregado a Industrias	160.814	5.360	3,78	194.977	6.290	4,15
Entregado a Generadores de Energía Eléctrica	93.148	3.105	2,19	105.871	3.415	2,25
Entregado a Otros Productores	431.948	14.398	10,16	502.326	16.204	10,70
Inyectado a Formación	1.041	35	0,02	742	24	0,02
Retenido en Plantas Propias	52.677	1.756	1,24	56.159	1.812	1,20
Retenido en Plantas de Terceros	91.464	3.049	2,15	94.760	3.057	2,02
Aventado	83.587	2.786	1,97	83.212	2.684	1,77
Exportaciones Directas	24.611	820	0,58	0	0	0,00

## Mayo

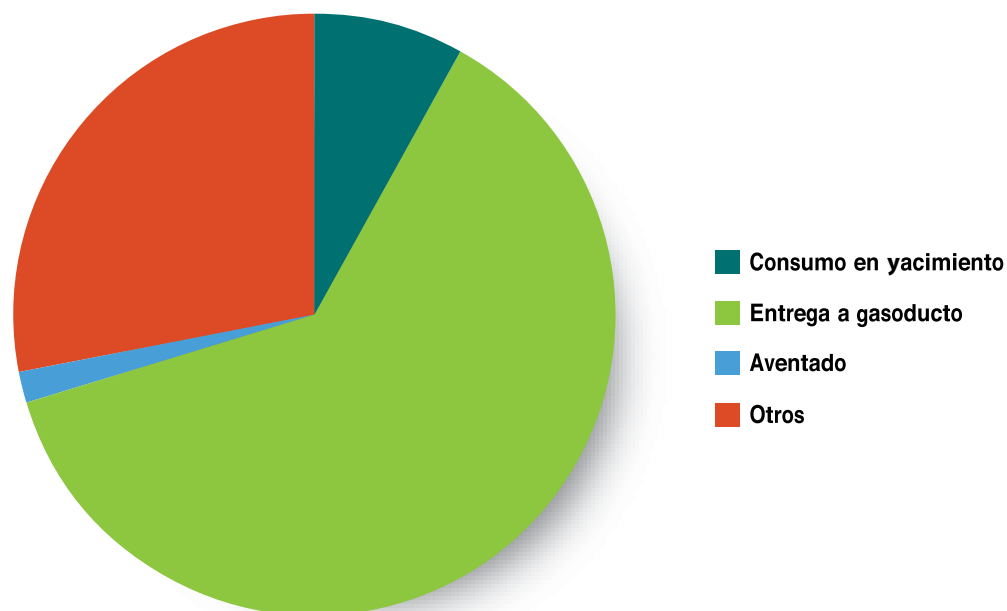

Conceptos	6/2022			7/2022		
	Mm <sup>3</sup>	Mm <sup>3</sup> /día	%	Mm <sup>3</sup>	Mm <sup>3</sup> /día	%
Producción	4.184.685	139.489	90,73	4.345.685	140.183	91,11
Recibido de Terceros	427.644	14.255	9,27	423.918	13.675	8,89
Consumo en Yacimiento	395.041	13.168	8,57	440.799	14.219	9,24
Entregado a TGN	1.098.153	36.605	23,81	1.189.854	38.382	24,95
Entregado a TGS	2.105.466	70.182	45,65	2.150.657	69.376	45,09
Entregado a Licenciarios de Distribución	19.157	639	0,42	15.146	489	0,32
Entregado a Industrias	187.293	6.243	4,06	184.735	5.959	3,87
Entregado a Generadores de Energía Eléctrica	113.127	3.771	2,45	121.557	3.921	2,55
Entregado a Otros Productores	464.967	15.499	10,08	447.772	14.444	9,39
Inyectado a Formación	441	15	0,01	820	26	0,02
Retenido en Plantas Propias	55.963	1.865	1,21	50.260	1.621	1,05
Retenido en Plantas de Terceros	95.357	3.179	2,07	97.070	3.131	2,04
Aventado	77.285	2.576	1,68	70.934	2.288	1,49
Exportaciones Directas	0	0	0,00	0	0	0,00

## Julio

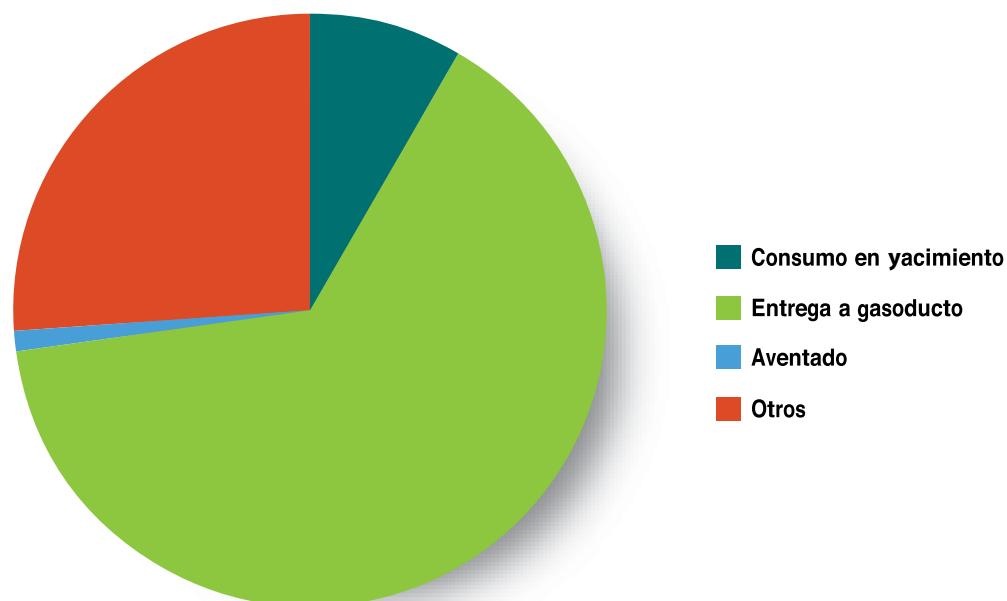



## Producción de propano, butano, gas licuado y etano obtenido de gas natural

**Abril 2022**

Empresa	Propano y otros C3 (ton)	Butano y otros C4 (ton)	Gas licuado (ton)	Etano (ton)
CAPEX S.A.	1.581,8	1.008,9		0,0
COMPAÑÍA GENERAL DE COMBUSTIBLES S.A.	998,5	2.071,8		0,0
COMPAÑÍA MEGA S.A.	45.467,2	27.201,2		51.192,7
MEDANITO S.A.			3.573,7	
PLUSPETROL S.A.	837,7	726,9		0,0
REFINOR S.A.	4.544,0	2.572,0		
ROCH S.A.	10,7	0,0		0,0
TOTAL AUSTRAL S.A.	9.368,9	7.722,3		0,0
TRANSPORTADORA DE GAS DEL SUR S.A.	26.936,4	15.163,1		33.051,4
VISTA OIL & GAS ARGENTINA SAU	546,6	557,9		0,0
YPF S.A.	5.680,6	2.446,0		0,0
<b>Totales</b>	<b>95.972,4</b>	<b>59.470,2</b>	<b>3.573,7</b>	<b>84.244,1</b>

**Mayo 2022**

Empresa	Propano y otros C3 (ton)	Butano y otros C4 (ton)	Gas licuado (ton)	Etano (ton)
CAPEX S.A.	1.214,2	788,4		0,0
COMPAÑÍA GENERAL DE COMBUSTIBLES S.A.	1.257,4	2.317,5		0,0
COMPAÑÍA MEGA S.A.	48.401,6	28.373,2		57.832,5
MEDANITO S.A.			3.467,5	
PLUSPETROL S.A.	841,5	749,7		0,0
ROCH S.A.	15,8	0,0		0,0
TOTAL AUSTRAL S.A.	10.682,7	8.641,6		0,0
TRANSPORTADORA DE GAS DEL SUR S.A.	34.487,1	20.129,7		34.325,1
VISTA OIL & GAS ARGENTINA SAU	507,3	528,5		0,0
YPF S.A.	6.053,1	2.434,1		0,0
<b>Totales</b>	<b>103.460,8</b>	<b>63.962,8</b>	<b>3.467,5</b>	<b>92.157,6</b>

**Junio 2022**

<b>Empresa</b>	<b>Propano y otros C3 (ton)</b>	<b>Butano y otros C4 (ton)</b>	<b>Gas licuado (ton)</b>	<b>Etano (ton)</b>
CAPEX S.A.	1.161,6	754,2		0,0
COMPAÑÍA GENERAL DE COMBUSTIBLES S.A.	1.395,4	2.062,0		0,0
COMPAÑÍA MEGA S.A.	43.886,4	26.384,4		56.174,1
MEDANITO S.A.			3.464,8	
PLUSPETROL S.A.	832,3	734,5		0,0
REFINOR S.A.	2.414,0	1.341,0		
ROCH S.A.	128,2	0,0		0,0
TOTAL AUSTRAL S.A.	10.304,8	8.478,3		0,0
TRANSPORTADORA DE GAS DEL SUR S.A.	32.504,2	24.110,5		13.323,0
VISTA OIL & GAS ARGENTINA SAU	555,2	559,6		0,0
YPF S.A.	5.650,4	2.423,3		0,0
<b>Totales</b>	<b>98.832,6</b>	<b>66.847,8</b>	<b>3.464,8</b>	<b>69.497,1</b>

**Julio 2022**

<b>Empresa</b>	<b>Propano y otros C3 (ton)</b>	<b>Butano y otros C4 (ton)</b>	<b>Gas licuado (ton)</b>	<b>Etano (ton)</b>
CAPEX S.A.	1.188,3	767,1		0,0
COMPAÑÍA GENERAL DE COMBUSTIBLES S.A.	927,9	1.687,9		0,0
COMPAÑÍA MEGA S.A.	44.059,9	25.820,2		52.735,5
MEDANITO S.A.			3.714,5	
PLUSPETROL S.A.	870,1	760,0		0,0
REFINOR S.A.		570,0		
ROCH S.A.	126,2	0,0		0,0
TOTAL AUSTRAL S.A.	10.487,7	8.654,7		0,0
TRANSPORTADORA DE GAS DEL SUR S.A.	31.444,1	21.632,5		1.381,9
VISTA OIL & GAS ARGENTINA SAU	625,1	621,6		0,0
YPF S.A.	6.349,3	2.551,5		0,0
<b>Totales</b>	<b>96.078,7</b>	<b>63.065,5</b>	<b>3.714,5</b>	<b>54.117,4</b>



# Petróleo elaborado y subproductos obtenidos por refinería

## Subproductos

Abril 2022

	Unidades	Refinería											Totales
		CAMPANA	CAMPO DURAN	DOCK SUD DAPSA	DOCK SUD SHELL	LA PLATA	LUJAN DE CUYO	PLANTA RAMALLO	PLAZA HUINCUL	PLAZA HUINCUL NAO	REFIPAMPA COLONIA	RICARDO ELICABE	
Total Petróleo Nacional	m3	408.663	25.206	0	442.997	777.218	491.667	3.158	89.067	12.434	23.042	147.702	<b>2.421.154</b>
Total Petróleo Importado	m3	0	0	0	0	0	0	0	0	0	0	0	<b>0</b>
Otras Cargas	ton	489	6.485	0	13.951	81.358	35.028	186	16.178	0	1.214	2.617	<b>157.505</b>
Total Otras Cargas	ton	18.667	8.004	2.144	30.598	145.673	52.096	202	24.899	24	1.574	8.683	<b>292.564</b>
Gas Refinería	Mm3	11.844	1.391	0	10.971	18.656	24.370	0	2.713	0	0	11.621	<b>81.567</b>
Propano y otros C3	ton	8.331	85	0	3.886	9.632	10.779	0	0	0	0	920	<b>33.633</b>
Butano y otros C4	ton	6.545	653	0	5.063	12.056	5.103	0	0	0	0	3.289	<b>32.709</b>
Aeronaftas	m3	0	0	0	0	0	0	0	0	0	0	0	<b>0</b>
Nafta Común	m3	0	0	0	0	0	0	0	0	0	0	0	<b>0</b>
Nafta Super	m3	78.937	12.702	0	97.448	158.386	108.071	0	19.255	0	1.858	35.999	<b>512.656</b>
Nafta Ultra	m3	6.502	174	0	39.068	58.793	52.802	0	2.075	0	195	6.218	<b>165.827</b>
Nafta Virgen Consumo Petroquímico	m3	6.502	5.381	0	15.240	161.239	22.131	92	0	0	4.097	3.036	<b>217.718</b>
Total Solventes	m3	1.416	0	0	1.586	7.929	0	0	0	935	0	0	<b>11.866</b>
Aguarras	m3	212	0	0	3.017	1.952	0	0	0	0	0	0	<b>5.181</b>
Kerosene	m3	0	0	0	0	528	208	0	59	99	0	0	<b>894</b>
JP	m3	23.337	0	0	25.075	56.230	13.337	0	0	0	0	0	<b>117.979</b>
Gasoil	m3	172.147	7.386	0	154.190	296.939	282.008	264	33.382	5.410	9.619	56.721	<b>1.018.065</b>
Diesel	m3	0	0	0	0	0	0	0	0	0	0	0	<b>0</b>
Fuel	ton	24.684	3.571	0	81.407	44.613	0	2.656	0	4.669	8.799	27.637	<b>198.036</b>
Lubricantes	m3	3.181	0	1.771	6.204	9.987	0	0	0	0	0	0	<b>21.143</b>
Grasas	ton	0	0	316	111	281	0	0	0	0	0	0	<b>708</b>
Asfalto	ton	1.017	0	0	8.418	9.909	0	0	0	0	0	9.689	<b>29.033</b>
Coque	ton	36.570	0	0	15.442	36.647	35.566	0	0	0	0	0	<b>124.225</b>
Total Otros Productos	ton	32.518	2.608	286	9.853	73.662	24.124	0	52.483	34	0	7.149	<b>202.717</b>



# Petróleo elaborado y subproductos obtenidos

Abril 2022 vs. Abril 2021

## Subproductos

2022 2021 Variación

2022 2021 Variación

	Unidades	2022				2021			
		Mensual	Mensual	Absol.	Rel.(%)	Acumulada	Acumulada	Absol.	Rel.(%)
Total Petróleo Nacional	m3	2.421.154	2.167.460	253.694	<b>11,70</b>	8.923.319	8.948.202	-24.883	<b>-0,28</b>
Total Petróleo Importado	m3	0	0	0	<b>0,00</b>	126	0	126	<b>0,00</b>
Otras Cargas	ton	157.505	158.971	-1.466	<b>-0,92</b>	633.269	596.712	36.558	<b>6,13</b>
Total Otras Cargas	ton	292.564	291.002	1.562	<b>0,54</b>	1.295.743	1.253.073	42.670	<b>3,41</b>
Gas Refinería	Mm3	81.567	88.178	-6.611	<b>-7,50</b>	328.334	353.366	-25.033	<b>-7,08</b>
Propano y otros C3	ton	33.633	40.901	-7.268	<b>-17,77</b>	142.950	149.094	-6.144	<b>-4,12</b>
Butano y otros C4	ton	32.709	45.392	-12.683	<b>-27,94</b>	160.800	182.283	-21.483	<b>-11,79</b>
Aeronaftas	m3	0	0	0	<b>0,00</b>	0	0	0	<b>0,00</b>
Nafta Común	m3	0	0	0	<b>0,00</b>	0	0	0	<b>0,00</b>
Nafta Super	m3	512.656	498.043	14.612	<b>2,93</b>	2.080.377	2.116.463	-36.086	<b>-1,71</b>
Nafta Ultra	m3	165.827	152.224	13.604	<b>8,94</b>	671.709	690.666	-18.957	<b>-2,74</b>
Nafta Virgen Consumo Petroquímico	m3	217.718	182.735	34.983	<b>19,14</b>	778.422	714.739	63.683	<b>8,91</b>
Total Solventes	m3	11.866	9.239	2.627	<b>28,43</b>	42.563	41.266	1.296	<b>3,14</b>
Aguarras	m3	5.181	3.227	1.954	<b>60,55</b>	15.264	17.010	-1.746	<b>-10,26</b>
Kerosene	m3	894	768	126	<b>16,42</b>	2.832	2.770	63	<b>2,26</b>
JP	m3	117.979	47.984	69.995	<b>145,87</b>	419.165	216.402	202.763	<b>93,70</b>
Gasoil	m3	1.018.065	946.743	71.322	<b>7,53</b>	3.814.482	3.885.454	-70.972	<b>-1,83</b>
Diesel	m3	0	0	0	<b>0,00</b>	0	0	0	<b>0,00</b>
Fuel	ton	198.036	146.356	51.680	<b>35,31</b>	695.112	712.562	-17.450	<b>-2,45</b>
Lubricantes	m3	21.143	20.082	1.061	<b>5,28</b>	81.900	75.067	6.833	<b>9,10</b>
Grasas	ton	708	797	-89	<b>-11,17</b>	2.685	2.743	-58	<b>-2,11</b>
Asfalto	ton	29.033	33.653	-4.620	<b>-13,73</b>	89.657	112.723	-23.066	<b>-20,46</b>
Coque	ton	124.225	117.947	6.278	<b>5,32</b>	432.290	494.193	-61.903	<b>-12,53</b>
Total Otros Productos	ton	202.717	199.352	3.365	<b>1,69</b>	733.715	753.617	-19.902	<b>-2,64</b>



## Subproductos

Mayo 2022

	Unidades	Refinería														Totales
		CAMPANA	CAMPO DURAN	DOCK SUD DAPSA	DOCK SUD SHELL	FOX NEUQUEN	LA PLATA	LUJAN DE CUYO	LUJAN DE CUYO-CIA	PARQUE IND. PILARICA	PLANTA RAMALLO	PLAZA HUINCUL	PLAZA HUINCUL NAO	REFIPAMPA COLONIA	RICARDO ELICABE	
Total Petróleo Nacional	m3	447.297	18.525	0	434.382	529	850.230	480.989	2.711	373	3.713	89.780	11.329	19.994	139.849	<b>2.499.700</b>
Total Petróleo Importado	m3	0	0	0	0	0	0	0	0	0	0	0	0	0	0	<b>0</b>
Otras Cargas	ton	0	6.017	0	16.316	0	73.848	34.517	0	379	27	24.949	0	738	1.665	<b>158.456</b>
Total Otras Cargas	ton	23.724	7.339	1.794	37.894	0	152.848	65.706	0	379	33	33.065	51	996	19.243	<b>343.073</b>
Gas Refinería	Mm3	12.804	1.014	0	15.729	0	21.478	25.750	14	0	0	3.026	0	0	10.303	<b>90.118</b>
Propano y otros C3	ton	9.176	79	0	3.726	0	17.299	12.027	0	0	0	0	0	0	667	<b>42.974</b>
Butano y otros C4	ton	11.118	470	0	5.569	0	25.226	4.896	0	0	0	0	0	0	3.245	<b>50.524</b>
Aeronaftas	m3	0	0	0	0	0	0	0	0	0	0	0	0	0	0	<b>0</b>
Nafta Común	m3	0	0	0	0	0	0	0	0	0	0	0	0	0	0	<b>0</b>
Nafta Super	m3	91.394	11.703	0	110.010	0	184.307	110.199	0	0	0	20.017	0	1.103	35.207	<b>563.940</b>
Nafta Ultra	m3	16.815	151	0	38.990	0	83.006	46.727	0	0	0	0	0	141	5.595	<b>191.425</b>
Nafta Virgen Consumo Petroq.	m3	906	1.502	0	12.546	499	151.859	14.544	325	0	103	0	0	4.132	2.162	<b>188.578</b>
Total Solventes	m3	3.404	0	0	1.327	0	8.636	0	0	0	0	0	941	0	0	<b>14.308</b>
Aguarras	m3	191	0	0	1.928	0	2.399	0	0	0	0	0	0	0	0	<b>4.518</b>
Kerosene	m3	0	0	0	0	0	278	135	0	0	0	41	163	0	0	<b>617</b>
JP	m3	20.445	0	0	24.561	0	54.202	9.662	0	0	0	3.128	0	0	0	<b>111.998</b>
Gasoil	m3	205.906	5.051	0	168.230	79	341.153	291.486	998	0	350	31.221	5.081	8.385	54.841	<b>1.112.781</b>
Diesel	m3	0	0	0	0	0	0	0	0	0	0	0	0	0	0	<b>0</b>
Fuel	ton	27.747	2.256	0	69.454	0	40.282	0	1.150	674	2.899	0	4.216	6.928	33.762	<b>189.368</b>
Lubricantes	m3	3.207	0	1.537	5.445	0	10.319	0	0	0	0	0	0	0	0	<b>20.508</b>
Grasas	ton	0	0	192	199	0	181	0	0	0	0	0	0	0	0	<b>572</b>
Asfalto	ton	7.019	0	0	8.587	0	6.925	0	0	0	0	0	0	0	8.611	<b>31.142</b>
Coque	ton	42.540	0	0	15.456	0	40.481	36.391	0	0	0	0	0	0	0	<b>134.868</b>
Total Otros Productos	ton	29.246	3.867	218	2.549	3	56.171	28.121	0	14	0	61.167	0	0	6.979	<b>188.334</b>

## Subproductos

Mayo 2022 vs. Mayo 2021

Subproductos	Unidades	2022	2021	Variación		2022	2021	Variación	
		Mensual	Mensual	Absol.	Rel.(%)	Acumulada	Acumulada	Absol.	Rel.(%)
Total Petróleo Nacional	m3	2.499.700	2.316.361	183.339	<b>7,91</b>	11.423.019	11.264.563	158.456	<b>1,41</b>
Total Petróleo Importado	m3	0	0	0	<b>0,00</b>	126	0	126	<b>0,00</b>
Otras Cargas	ton	158.456	128.281	30.175	<b>23,52</b>	791.726	724.993	66.733	<b>9,20</b>
Total Otras Cargas	ton	343.073	263.677	79.396	<b>30,11</b>	1.638.815	1.516.750	122.066	<b>8,05</b>
Gas Refinería	Mm3	90.118	85.729	4.389	<b>5,12</b>	418.452	439.095	-20.643	<b>-4,70</b>
Propano y otros C3	ton	42.974	40.131	2.844	<b>7,09</b>	185.924	189.225	-3.300	<b>-1,74</b>
Butano y otros C4	ton	50.524	44.412	6.112	<b>13,76</b>	211.324	226.696	-15.372	<b>-6,78</b>
Aeronaftas	m3	0	0	0	<b>0,00</b>	0	0	0	<b>0,00</b>
Nafta Común	m3	0	0	0	<b>0,00</b>	0	0	0	<b>0,00</b>
Nafta Super	m3	563.940	467.529	96.411	<b>20,62</b>	2.644.317	2.583.992	60.325	<b>2,33</b>
Nafta Ultra	m3	191.425	162.278	29.147	<b>17,96</b>	863.134	852.944	10.190	<b>1,19</b>
Nafta Virgen Consumo Petroquímico	m3	188.578	208.140	-19.562	<b>-9,40</b>	967.000	922.879	44.121	<b>4,78</b>
Total Solventes	m3	14.308	15.007	-699	<b>-4,66</b>	56.871	56.274	598	<b>1,06</b>
Aguarras	m3	4.518	4.989	-471	<b>-9,44</b>	19.782	21.999	-2.217	<b>-10,08</b>
Kerosene	m3	617	957	-340	<b>-35,52</b>	3.450	3.727	-277	<b>-7,44</b>
JP	m3	111.998	41.068	70.930	<b>172,71</b>	531.163	257.470	273.693	<b>106,30</b>
Gasoil	m3	1.112.781	1.033.878	78.903	<b>7,63</b>	4.927.263	4.919.333	7.931	<b>0,16</b>
Diesel	m3	0	0	0	<b>0,00</b>	0	0	0	<b>0,00</b>
Fuel	ton	189.368	201.186	-11.818	<b>-5,87</b>	884.480	913.748	-29.268	<b>-3,20</b>
Lubricantes	m3	20.508	21.136	-628	<b>-2,97</b>	102.408	96.203	6.205	<b>6,45</b>
Grasas	ton	572	659	-87	<b>-13,20</b>	3.257	3.402	-145	<b>-4,26</b>
Asfalto	ton	31.142	42.194	-11.052	<b>-26,19</b>	120.799	154.918	-34.118	<b>-22,02</b>
Coque	ton	134.868	122.106	12.762	<b>10,45</b>	567.158	616.299	-49.141	<b>-7,97</b>
Total Otros Productos	ton	188.334	181.305	7.029	<b>3,88</b>	922.049	934.922	-12.874	<b>-1,38</b>



# Petróleo elaborado y subproductos obtenidos por refinería

## Subproductos

Junio 2022

	Unidades	Refinería														Totales
		CAMPANA	CAMPO DURAN	DOCK SUD DAPSA	DOCK SUD SHELL	FOX NEUQUEN	LA PLATA	LUJAN DE CUYO	LUJAN DE CUYO-CIA	PARQUE IND. PILARICA	PLANTA RAMALLO	PLAZA HUINCUL	PLAZA HUINCUL NAO	REFIPAMPA COLONIA	RICARDO ELICABE	
Total Petróleo Nacional	m3	402.616	12.437	0	428.427	1.115	789.969	500.515	3.557	1.957	3.304	90.208	9.909	20.346	151.966	<b>2.416.326</b>
Total Petróleo Importado	m3	0	0	0	0	0	0	0	0	0	0	0	0	0	0	<b>0</b>
Otras Cargas	ton	5.718	1.418	0	13.343	0	86.172	30.052	27	357	82	21.572	0	996	3.731	<b>163.467</b>
Total Otras Cargas	ton	30.166	2.801	2.741	35.922	0	169.091	69.107	155	357	121	29.728	33	1.278	11.731	<b>353.231</b>
Gas Refinería	Mm3	12.372	152	0	18.613	0	18.368	23.860	19	0	0	2.328	0	0	11.142	<b>86.854</b>
Propano y otros C3	ton	9.503	15	0	3.308	0	17.459	8.498	0	0	0	0	0	0	787	<b>39.570</b>
Butano y otros C4	ton	9.891	75	0	5.426	0	23.803	4.615	0	0	0	0	0	0	3.792	<b>47.602</b>
Aeronaftas	m3	0	0	0	0	0	0	0	0	0	0	0	0	0	0	<b>0</b>
Nafta Común	m3	0	0	0	0	0	0	0	0	0	0	0	0	0	0	<b>0</b>
Nafta Super	m3	96.464	5.983	0	102.866	0	192.629	106.675	0	0	0	16.414	0	1.540	35.493	<b>558.064</b>
Nafta Ultra	m3	5.836	137	0	42.095	0	72.662	46.246	0	0	0	2.268	0	139	5.814	<b>175.197</b>
Nafta Virgen Consumo Petroq.	m3	4.214	981	0	12.216	814	136.223	22.866	450	0	91	0	0	4.269	4.627	<b>186.751</b>
Total Solventes	m3	2.376	0	0	1.165	0	8.457	0	0	0	0	0	810	0	0	<b>12.808</b>
Aguarras	m3	601	0	0	1.899	0	2.077	0	0	0	0	0	0	0	0	<b>4.577</b>
Kerosene	m3	0	0	0	0	0	365	177	0	0	0	53	89	0	0	<b>684</b>
JP	m3	18.611	0	0	22.268	0	50.251	11.662	0	0	0	0	0	0	0	<b>102.792</b>
Gasoil	m3	188.891	3.739	0	148.471	255	344.820	303.441	1.502	0	347	33.785	4.104	8.219	67.189	<b>1.104.764</b>
Diesel	m3	0	0	0	0	0	0	0	0	0	0	0	0	0	0	<b>0</b>
Fuel	ton	34.847	1.676	0	75.495	0	41.117	0	1.478	1.873	2.641	0	4.360	6.534	24.315	<b>194.336</b>
Lubricantes	m3	2.529	0	2.259	6.134	0	9.792	0	0	0	0	0	0	0	0	<b>20.714</b>
Grasas	ton	0	0	338	193	0	207	0	0	0	0	0	0	0	0	<b>738</b>
Asfalto	ton	0	0	0	6.857	0	8.146	0	0	0	0	0	0	0	8.598	<b>23.601</b>
Coque	ton	40.029	0	0	11.965	0	32.316	36.831	0	0	0	0	0	0	0	<b>121.141</b>
Total Otros Productos	ton	28.577	2.217	385	11.298	39	46.360	37.245	0	97	0	58.334	0	0	6.319	<b>190.871</b>



# Petróleo elaborado y subproductos obtenidos

Junio 2022 vs. Junio 2021

## Subproductos

2022 2021 Variación

2022 2021 Variación

Unidades	2022				2021			
	Mensual	Mensual	Absol.	Rel.(%)	Acumulada	Acumulada	Absol.	Rel.(%)
Total Petróleo Nacional	2.416.326	2.190.896	225.429	<b>10,29</b>	13.839.345	13.455.460	383.885	<b>2,85</b>
Total Petróleo Importado	0	0	0	<b>0,00</b>	126	0	126	<b>0,00</b>
Otras Cargas	163.467	153.171	10.296	<b>6,72</b>	955.193	878.164	77.029	<b>8,77</b>
Total Otras Cargas	353.231	286.815	66.415	<b>23,16</b>	1.992.046	1.803.565	188.481	<b>10,45</b>
Gas Refinería	86.854	84.002	2.852	<b>3,40</b>	505.306	523.097	-17.791	<b>-3,40</b>
Propano y otros C3	39.570	35.908	3.662	<b>10,20</b>	225.494	225.132	362	<b>0,16</b>
Butano y otros C4	47.602	40.148	7.455	<b>18,57</b>	258.927	266.843	-7.917	<b>-2,97</b>
Aeronaftas	0	0	0	<b>0,00</b>	0	0	0	<b>0,00</b>
Nafta Común	0	0	0	<b>0,00</b>	0	0	0	<b>0,00</b>
Nafta Super	558.064	419.203	138.860	<b>33,12</b>	3.202.380	3.003.195	199.185	<b>6,63</b>
Nafta Ultra	175.197	140.944	34.252	<b>24,30</b>	1.038.330	993.888	44.442	<b>4,47</b>
Nafta Virgen Consumo Petroquímico	186.751	226.449	-39.698	<b>-17,53</b>	1.153.751	1.149.328	4.423	<b>0,38</b>
Total Solventes	12.808	9.917	2.891	<b>29,16</b>	69.679	66.191	3.489	<b>5,27</b>
Aguarras	4.577	2.871	1.706	<b>59,42</b>	24.359	24.870	-511	<b>-2,05</b>
Kerosene	684	543	141	<b>25,99</b>	4.134	4.270	-136	<b>-3,19</b>
JP	102.792	32.219	70.573	<b>219,04</b>	633.955	289.689	344.266	<b>118,84</b>
Gasoil	1.104.764	999.858	104.907	<b>10,49</b>	6.032.027	5.919.190	112.837	<b>1,91</b>
Diesel	0	0	0	<b>0,00</b>	0	0	0	<b>0,00</b>
Fuel	194.336	220.225	-25.889	<b>-11,76</b>	1.078.816	1.133.973	-55.157	<b>-4,86</b>
Lubricantes	20.714	21.667	-953	<b>-4,40</b>	123.122	117.870	5.252	<b>4,46</b>
Grasas	738	666	72	<b>10,81</b>	3.995	4.068	-73	<b>-1,79</b>
Asfalto	23.601	34.511	-10.909	<b>-31,61</b>	144.401	189.428	-45.028	<b>-23,77</b>
Coque	121.141	111.800	9.341	<b>8,36</b>	688.299	728.099	-39.800	<b>-5,47</b>
Total Otros Productos	190.871	185.670	5.201	<b>2,80</b>	1.112.919	1.120.592	-7.673	<b>-0,68</b>

## Subproductos

Julio 2022

	Unidades	Refinería														Totales
		CAMPANA	CAMPO DURAN	DOCK SUD DAPSA	DOCK SUD SHELL	FOX NEUQUEN	LA PLATA	LUJAN DE CUYO	LUJAN DE CUYO-CIA	PARQUE IND. PILARICA	PLANTA RAMALLO	PLAZA HUINCUL	PLAZA HUINCUL NAD	REFIPAMPA COLONIA	RICARDO ELICABE	
Total Petróleo Nacional	m3	410.220	27.615	0	421.160	2.612	775.642	466.536	3.430	2.009	2.660	92.638	10.212	20.650	174.888	<b>2.410.272</b>
Total Petróleo Importado	m3	0	0	0	0	0	0	0	0	0	0	0	0	0	0	<b>0</b>
Otras Cargas	ton	11.107	0	0	16.872	0	83.779	38.782	70	0	0	23.160	0	821	260	<b>174.851</b>
Total Otras Cargas	ton	47.706	1.694	1.477	39.745	0	197.922	76.736	98	0	4	30.711	25	1.210	11.664	<b>408.991</b>
Gas Refinería	Mm3	11.537	1.629	0	20.222	0	16.434	22.069	18	0	0	3.333	0	0	11.050	<b>86.292</b>
Propano y otros C3	ton	8.525	91	0	3.442	0	17.681	6.653	0	0	0	0	0	0	614	<b>37.006</b>
Butano y otros C4	ton	8.943	882	0	6.732	0	25.711	5.940	0	0	0	0	0	0	4.782	<b>52.990</b>
Aeronaftas	m3	0	0	0	0	0	0	0	0	0	0	0	0	0	0	<b>0</b>
Nafta Común	m3	0	0	0	0	0	0	0	0	0	0	0	0	0	0	<b>0</b>
Nafta Super	m3	88.533	6.995	0	98.656	0	206.890	108.582	0	0	0	16.303	0	1.673	35.160	<b>562.792</b>
Nafta Ultra	m3	29.531	127	0	36.134	0	51.914	56.567	0	0	0	3.335	0	141	5.950	<b>183.699</b>
Nafta Virgen Consumo Petroq.	m3	10.893	1.684	0	8.949	1.692	168.103	15.930	428	0	79	0	0	4.451	9.678	<b>221.887</b>
Total Solventes	m3	1.610	0	0	1.527	0	6.373	0	0	0	0	0	901	0	0	<b>10.411</b>
Aguarras	m3	544	0	0	1.074	0	1.758	0	0	0	0	0	0	0	0	<b>3.376</b>
Kerosene	m3	0	0	0	0	0	445	460	0	0	0	48	79	0	0	<b>1.032</b>
JP	m3	26.325	0	0	27.657	0	57.524	9.762	0	0	0	2.754	0	0	0	<b>124.022</b>
Gasoil	m3	195.263	7.946	0	146.653	863	330.040	277.406	1.369	0	267	33.031	3.998	8.427	74.056	<b>1.079.319</b>
Diesel	m3	0	0	0	0	0	0	0	0	0	0	0	0	0	0	<b>0</b>
Fuel	ton	36.790	3.963	0	83.887	0	32.822	0	1.438	1.577	2.025	0	4.275	6.441	37.914	<b>211.132</b>
Lubricantes	m3	2.795	0	1.209	6.073	0	10.006	0	0	0	0	0	0	0	0	<b>20.083</b>
Grasas	ton	0	0	266	169	0	251	0	0	0	0	0	0	0	0	<b>686</b>
Asfalto	ton	0	0	0	6.720	0	6.470	0	0	0	0	0	0	0	4.106	<b>17.296</b>
Coque	ton	39.115	0	0	10.733	0	30.088	34.430	0	0	0	0	0	0	0	<b>114.366</b>
Total Otros Productos	ton	20.458	2.899	186	9.770	15	59.875	31.364	0	83	0	62.163	0	0	5.472	<b>192.285</b>

## Subproductos

Julio 2022 vs. Julio 2021

Unidades	2022	2021	Variación		2022	2021	Variación		
	Mensual	Mensual	Absol.	Rel.(%)	Acumulada	Acumulada	Absol.	Rel.(%)	
Total Petróleo Nacional	m3	2.410.272	2.215.199	195.073	<b>8,81</b>	16.249.617	15.670.659	578.958	<b>3,69</b>
Total Petróleo Importado	m3	0	0	0	<b>0,00</b>	126	0	126	<b>0,00</b>
Otras Cargas	ton	174.851	156.176	18.675	<b>11,96</b>	1.130.044	1.034.340	95.704	<b>9,25</b>
Total Otras Cargas	ton	408.991	329.977	79.014	<b>23,95</b>	2.401.037	2.133.542	267.495	<b>12,54</b>
Gas Refinería	Mm3	86.292	81.664	4.628	<b>5,67</b>	591.598	604.761	-13.163	<b>-2,18</b>
Propano y otros C3	ton	37.006	37.419	-413	<b>-1,10</b>	262.500	262.551	-51	<b>-0,02</b>
Butano y otros C4	ton	52.990	44.928	8.062	<b>17,94</b>	311.917	311.772	145	<b>0,05</b>
Aeronaftas	m3	0	0	0	<b>0,00</b>	0	0	0	<b>0,00</b>
Nafta Común	m3	0	0	0	<b>0,00</b>	0	0	0	<b>0,00</b>
Nafta Super	m3	562.792	490.350	72.443	<b>14,77</b>	3.765.172	3.493.544	271.628	<b>7,78</b>
Nafta Ultra	m3	183.699	176.447	7.252	<b>4,11</b>	1.222.029	1.170.335	51.695	<b>4,42</b>
Nafta Virgen Consumo Petroquímico	m3	221.887	234.228	-12.340	<b>-5,27</b>	1.375.638	1.383.556	-7.918	<b>-0,57</b>
Total Solventes	m3	10.411	10.282	129	<b>1,26</b>	80.091	76.473	3.618	<b>4,73</b>
Aguarras	m3	3.376	2.512	864	<b>34,39</b>	27.735	27.382	353	<b>1,29</b>
Kerosene	m3	1.032	1.021	11	<b>1,09</b>	5.166	5.291	-125	<b>-2,36</b>
JP	m3	124.022	43.582	80.440	<b>184,57</b>	757.977	333.271	424.706	<b>127,44</b>
Gasoil	m3	1.079.319	1.012.382	66.937	<b>6,61</b>	7.111.346	6.931.572	179.774	<b>2,59</b>
Diesel	m3	0	0	0	<b>0,00</b>	0	0	0	<b>0,00</b>
Fuel	ton	211.132	169.480	41.652	<b>24,58</b>	1.289.948	1.303.453	-13.505	<b>-1,04</b>
Lubricantes	m3	20.083	19.500	583	<b>2,99</b>	143.205	137.370	5.835	<b>4,25</b>
Grasas	ton	686	707	-21	<b>-2,97</b>	4.681	4.775	-94	<b>-1,97</b>
Asfalto	ton	17.296	22.517	-5.220	<b>-23,18</b>	161.697	211.945	-50.248	<b>-23,71</b>
Coque	ton	114.366	123.993	-9.627	<b>-7,76</b>	802.665	852.092	-49.427	<b>-5,80</b>
Total Otros Productos	ton	192.285	172.077	20.208	<b>11,74</b>	1.305.204	1.292.669	12.535	<b>0,97</b>

# Ventas totales de los principales subproductos por empresa

Incluye las ventas a usinas y petroquímicas

## Subproductos

Abril 2022

	Unidades	Refinería								Totales	
		DAPSA	NEW AMERICAN OIL	PAN AMERICAN ENERGY SL	PETROLERA DEGAB S.A.	REFINOR S.A.	REFIPAMPA SA	SHELL CAPSA	TRAFIGURA ARGENTINA S.A.		YPF S.A.
Propano y otros C3	ton	0	0	1.307	0	1.668	0	3.215	904	9.577	<b>16.670</b>
Butano y otros C4	ton	0	0	5.073	0	2.081	0	1.149	3.330	24.026	<b>35.660</b>
Aeronaftas	m3	0	0	0	0	0	0	0	0	844	<b>844</b>
Nafta Común	m3	0	0	0	0	0	0	0	0	0	<b>0</b>
Nafta Super	m3	9.779	0	91.200	0	12.710	2.076	125.329	34.541	293.981	<b>569.616</b>
Nafta Ultra	m3	1.105	0	25.839	0	1.439	293	58.407	6.224	136.918	<b>230.226</b>
Solventes	m3	0	1.209	1.020	0	0	0	1.011	0	3.761	<b>7.001</b>
Aguarras	m3	0	0	353	0	0	0	1.573	0	1.205	<b>3.131</b>
Kerosene	m3	0	99	109	0	0	0	36	0	795	<b>1.039</b>
JP	m3	0	0	18.762	0	0	0	24.823	0	63.395	<b>106.980</b>
Gasoil	m3	25.935	5.003	169.533	376	11.817	9.608	202.905	106.993	716.211	<b>1.248.382</b>
Diesel	m3	0	0	0	0	0	0	0	0	0	<b>0</b>
Fuel	ton	0	4.767	0	3.033	580	11.605	19.345	649	5.917	<b>45.897</b>
Gasoil Bunker	m3	0	0	14.080	0	0	0	1.306	3.218	22.058	<b>40.662</b>
Diesel Bunker	m3	0	0	0	0	0	0	0	0	0	<b>0</b>
Fuel Bunker	ton	0	0	20.905	0	0	0	32.139	26.184	17.764	<b>96.992</b>
Lubricantes	m3	128	0	1.427	0	0	0	5.984	0	7.977	<b>15.516</b>
Grasas	ton	17	0	3	0	0	0	118	0	254	<b>392</b>
Asfalto	ton	0	0	0	0	0	0	13.438	11.769	15.989	<b>41.196</b>
Coque	ton	0	0	6.421	0	0	0	8.977	0	60.506	<b>75.904</b>

# Ventas totales de los principales subproductos

Incluye las ventas a usinas y petroquímicas

## Subproductos

Abril 2022 vs. Abril 2021

Subproductos	Unidades	2022	2021	Variación		2022	2021	Variación	
		Mensual	Mensual	Absol.	Rel. (%)	Acumulada	Acumulada	Absol.	Rel. (%)
Propano y otros C3	ton	16.670	17.441	-771	<b>-4,42</b>	70.810	66.270	4.539	<b>6,85</b>
Butano y otros C4	ton	35.660	27.842	7.818	<b>28,08</b>	113.351	106.985	6.367	<b>5,95</b>
Aeronaftas	m3	844	568	276	<b>48,59</b>	4.410	3.677	733	<b>19,93</b>
Nafta Común	m3	0	0	0	<b>0,00</b>	0	0	0	<b>0,00</b>
Nafta Super	m3	569.616	473.681	95.935	<b>20,25</b>	2.259.616	2.048.304	211.313	<b>10,32</b>
Nafta Ultra	m3	230.226	164.108	66.118	<b>40,29</b>	962.721	746.339	216.382	<b>28,99</b>
Solventes	m3	7.001	7.866	-865	<b>-10,99</b>	22.849	27.001	-4.152	<b>-15,38</b>
Aguarras	m3	3.131	3.102	29	<b>0,93</b>	10.816	14.113	-3.297	<b>-23,36</b>
Kerosene	m3	1.039	948	91	<b>9,61</b>	3.598	3.440	159	<b>4,61</b>
JP	m3	106.980	46.418	60.562	<b>130,47</b>	414.198	208.281	205.917	<b>98,86</b>
Gasoil	m3	1.248.382	1.065.108	183.274	<b>17,21</b>	4.553.649	3.995.932	557.716	<b>13,96</b>
Diesel	m3	0	0	0	<b>0,00</b>	0	0	0	<b>0,00</b>
Fuel	ton	45.897	47.963	-2.066	<b>-4,31</b>	102.556	281.905	-179.348	<b>-63,62</b>
Gasoil Bunker	m3	40.662	35.509	5.153	<b>14,51</b>	145.566	123.979	21.587	<b>17,41</b>
Diesel Bunker	m3	0	0	0	<b>0,00</b>	0	0	0	<b>0,00</b>
Fuel Bunker	ton	96.992	92.294	4.698	<b>5,09</b>	353.263	317.068	36.195	<b>11,42</b>
Lubricantes	m3	15.516	14.094	1.421	<b>10,09</b>	63.981	53.548	10.434	<b>19,48</b>
Grasas	ton	392	402	-10	<b>-2,39</b>	1.469	1.434	35	<b>2,45</b>
Asfalto	ton	41.196	36.035	5.160	<b>14,32</b>	149.791	124.613	25.178	<b>20,20</b>
Coque	ton	75.904	73.420	2.484	<b>3,38</b>	312.038	347.014	-34.976	<b>-10,08</b>

Incluye las ventas a usinas y petroquímicas.



## Subproductos

Mayo 2022

	Unidades	Refinería										Totales	
		COMBUSTIBLES ITALO-ARGENTINO S.A.	DAPSA	NEW AMERICAN OIL	NEUEVA ENERGIA ARGENTINA S.A.	PAN AMERICAN ENERGY SL	PETROLERA DEGAB S.A.	REFINOR SA	REFIPAMPA SA	SHELL CAPSA	TRAFIGURA ARGENTINA SA		YPF SA
Propano y otros C3	ton	0	0	0	0	2.501	0	2.059	0	3.970	727	13.070	<b>22.327</b>
Butano y otros C4	ton	0	0	0	0	7.297	0	793	0	1.321	3.078	20.925	<b>33.413</b>
Aeronaftas	m3	0	0	0	0	0	0	0	0	0	0	769	<b>769</b>
Nafta Común	m3	0	0	0	0	0	0	0	0	0	0	0	<b>0</b>
Nafta Super	m3	17	10.037	0	0	83.217	0	11.679	1.938	125.775	34.412	294.151	<b>561.226</b>
Nafta Ultra	m3	0	1.055	0	0	23.800	0	1.253	214	55.240	5.550	129.941	<b>217.052</b>
Solventes	m3	0	0	869	0	1.464	0	0	0	882	0	3.288	<b>6.503</b>
Aguarras	m3	0	0	0	0	242	0	0	0	1.760	0	1.053	<b>3.055</b>
Kerosene	m3	0	20	163	0	164	0	0	0	8	0	993	<b>1.348</b>
JP	m3	0	0	0	0	18.604	0	0	0	24.617	0	63.099	<b>106.320</b>
Gasoil	m3	1.451	22.469	4.964	0	161.471	147	10.290	9.520	204.335	106.392	709.602	<b>1.230.641</b>
Diesel	m3	0	0	0	0	0	0	0	0	0	0	0	<b>0</b>
Fuel	ton	1.009	0	6.142	761	0	2.229	576	3.449	23.162	510	2.664	<b>40.502</b>
Gasoil Bunker	m3	0	0	0	0	12.088	0	0	0	1.611	2.724	17.670	<b>34.093</b>
Diesel Bunker	m3	0	0	0	0	0	0	0	0	0	0	0	<b>0</b>
Fuel Bunker	ton	0	0	0	0	29.344	0	0	0	32.367	35.517	23.433	<b>120.661</b>
Lubricantes	m3	0	204	0	0	1.688	0	0	0	5.538	0	8.698	<b>16.128</b>
Grasas	ton	0	14	0	0	2	0	0	0	164	0	155	<b>335</b>
Asfalto	ton	0	0	0	0	0	0	0	0	15.473	8.929	15.704	<b>40.106</b>
Coque	ton	0	0	0	0	7.581	0	0	0	8.575	0	60.871	<b>77.027</b>



## Subproductos

Mayo 2022 vs. Mayo 2021

Subproductos	Unidades	2022	2021	Variación		2022	2021	Variación	
		Mensual	Mensual	Absol.	Rel. (%)	Acumulada	Acumulada	Absol.	Rel. (%)
Propano y otros C3	ton	22.327	17.261	5.066	<b>29,35</b>	93.137	83.531	9.606	<b>11,50</b>
Butano y otros C4	ton	33.413	39.100	-5.686	<b>-14,54</b>	146.765	146.084	680	<b>0,47</b>
Aeronaftas	m3	769	525	244	<b>46,48</b>	5.179	4.202	977	<b>23,25</b>
Nafta Común	m3	0	0	0	<b>0,00</b>	0	0	0	<b>0,00</b>
Nafta Super	m3	561.226	421.012	140.214	<b>33,30</b>	2.820.842	2.469.316	351.527	<b>14,24</b>
Nafta Ultra	m3	217.052	137.963	79.089	<b>57,33</b>	1.179.773	884.302	295.471	<b>33,41</b>
Solventes	m3	6.503	8.485	-1.981	<b>-23,35</b>	29.352	35.486	-6.134	<b>-17,28</b>
Aguarras	m3	3.055	3.077	-22	<b>-0,71</b>	13.871	17.190	-3.319	<b>-19,31</b>
Kerosene	m3	1.348	1.310	38	<b>2,90</b>	4.947	4.750	197	<b>4,14</b>
JP	m3	106.320	40.854	65.466	<b>160,24</b>	520.518	249.135	271.383	<b>108,93</b>
Gasoil	m3	1.230.641	1.102.113	128.528	<b>11,66</b>	5.784.290	5.098.046	686.244	<b>13,46</b>
Diesel	m3	0	0	0	<b>0,00</b>	0	0	0	<b>0,00</b>
Fuel	ton	40.502	68.672	-28.169	<b>-41,02</b>	143.058	350.576	-207.518	<b>-59,19</b>
Gasoil Bunker	m3	34.093	34.834	-741	<b>-2,13</b>	179.659	158.813	20.846	<b>13,13</b>
Diesel Bunker	m3	0	0	0	<b>0,00</b>	0	0	0	<b>0,00</b>
Fuel Bunker	ton	120.661	89.896	30.764	<b>34,22</b>	473.923	406.964	66.960	<b>16,45</b>
Lubricantes	m3	16.128	14.636	1.493	<b>10,20</b>	80.110	68.183	11.926	<b>17,49</b>
Grasas	ton	335	371	-35	<b>-9,54</b>	1.805	1.805	-0	<b>-0,01</b>
Asfalto	ton	40.106	33.647	6.458	<b>19,19</b>	189.896	158.260	31.636	<b>19,99</b>
Coque	ton	77.027	77.934	-907	<b>-1,16</b>	389.065	424.948	-35.883	<b>-8,44</b>

Incluye las ventas a usinas y petroquímicas.

# Ventas totales de los principales subproductos por empresa

Incluye las ventas a usinas y petroquímicas

## Subproductos

Junio 2022

	Unidades	Refinería										Totales	
		COMBUSTIBLES ITALO-ARGENTINO S.A.	DAPSA	NEW AMERICAN OIL	NUEVA ENERGIA ARGENTINA S.A.	PAN AMERICAN ENERGY SL	PETROLERA DEGAB S.A.	REFINOR SA	REFIPAMPA SA	SHELL CAPSA	TRAFIGURA ARGENTINA SA		YPF SA
Propano y otros C3	ton	0	0	0	0	3.301	0	2.149	0	3.674	600	21.444	<b>31.168</b>
Butano y otros C4	ton	0	0	0	0	8.600	0	823	0	2.193	3.761	27.734	<b>43.111</b>
Aeronaftas	m3	0	0	0	0	0	0	0	0	0	0	597	<b>597</b>
Nafta Común	m3	0	0	0	0	0	0	0	0	0	0	0	<b>0</b>
Nafta Super	m3	0	10.143	0	0	87.402	0	10.160	92	128.448	34.759	297.100	<b>568.104</b>
Nafta Ultra	m3	0	1.036	0	0	24.870	0	1.140	11	56.318	5.799	129.137	<b>218.311</b>
Solventes	m3	0	0	605	0	1.443	0	0	0	983	0	3.892	<b>6.923</b>
Aguarras	m3	0	0	0	0	347	0	0	0	1.219	0	1.479	<b>3.045</b>
Kerosene	m3	0	0	89	0	208	0	0	0	0	0	1.303	<b>1.600</b>
JP	m3	0	0	0	0	20.747	0	0	0	22.423	0	66.197	<b>109.367</b>
Gasoil	m3	1.407	20.305	4.331	0	169.829	561	9.358	1.157	207.512	93.715	691.381	<b>1.199.556</b>
Diesel	m3	0	0	0	0	0	0	0	0	0	0	0	<b>0</b>
Fuel	ton	2.187	0	4.722	2.181	7.016	2.202	240	139	19.842	12.214	1.566	<b>52.309</b>
Gasoil Bunker	m3	0	0	0	0	12.239	0	0	0	1.398	1.180	16.435	<b>31.252</b>
Diesel Bunker	m3	0	0	0	0	0	0	0	0	0	0	0	<b>0</b>
Fuel Bunker	ton	0	0	0	0	21.816	0	0	0	29.812	23.970	16.651	<b>92.249</b>
Lubricantes	m3	0	145	0	0	1.689	0	0	0	5.792	0	8.464	<b>16.090</b>
Grasas	ton	0	12	0	0	0	0	0	0	166	0	197	<b>375</b>
Asfalto	ton	0	0	0	0	0	0	0	0	10.918	9.399	14.843	<b>35.160</b>
Coque	ton	0	0	0	0	8.819	0	0	0	7.320	0	57.654	<b>73.793</b>

# Ventas totales de los principales subproductos

Incluye las ventas a usinas y petroquímicas

Subproductos	Unidades	2022				Junio 2022 vs. Junio 2021			
		2022	2021	Variación	2022	2021	Variación		
		Mensual	Mensual	Absol.	Rel. (%)	Acumulada	Acumulada	Absol.	Rel. (%)
Propano y otros C3	ton	31.168	24.268	6.900	<b>28,43</b>	124.305	107.799	16.506	<b>15,31</b>
Butano y otros C4	ton	43.111	40.597	2.514	<b>6,19</b>	189.876	186.682	3.194	<b>1,71</b>
Aeronaftas	m3	597	599	-2	<b>-0,33</b>	5.776	4.801	975	<b>20,31</b>
Nafta Común	m3	0	0	0	<b>0,00</b>	0	0	0	<b>0,00</b>
Nafta Super	m3	568.104	443.277	124.826	<b>28,16</b>	3.388.946	2.912.593	476.353	<b>16,35</b>
Nafta Ultra	m3	218.311	145.608	72.703	<b>49,93</b>	1.398.084	1.029.910	368.174	<b>35,75</b>
Solventes	m3	6.923	6.703	219	<b>3,27</b>	36.275	42.189	-5.914	<b>-14,02</b>
Aguarras	m3	3.045	3.084	-39	<b>-1,26</b>	16.916	20.274	-3.358	<b>-16,56</b>
Kerosene	m3	1.600	1.345	255	<b>18,97</b>	6.547	6.095	452	<b>7,41</b>
JP	m3	109.367	38.118	71.249	<b>186,92</b>	629.885	287.253	342.632	<b>119,28</b>
Gasoil	m3	1.199.556	1.076.028	123.529	<b>11,48</b>	6.983.847	6.174.074	809.773	<b>13,12</b>
Diesel	m3	0	0	0	<b>0,00</b>	0	0	0	<b>0,00</b>
Fuel	ton	52.309	81.274	-28.964	<b>-35,64</b>	195.368	431.850	-236.482	<b>-54,76</b>
Gasoil Bunker	m3	31.252	34.295	-3.043	<b>-8,87</b>	210.912	193.108	17.803	<b>9,22</b>
Diesel Bunker	m3	0	0	0	<b>0,00</b>	0	0	0	<b>0,00</b>
Fuel Bunker	ton	92.249	102.412	-10.163	<b>-9,92</b>	566.172	509.375	56.797	<b>11,15</b>
Lubricantes	m3	16.090	15.777	312	<b>1,98</b>	96.199	83.961	12.238	<b>14,58</b>
Grasas	ton	375	349	26	<b>7,44</b>	2.180	2.154	26	<b>1,20</b>
Asfalto	ton	35.160	36.619	-1.458	<b>-3,98</b>	225.056	194.879	30.178	<b>15,49</b>
Coque	ton	73.793	72.791	1.002	<b>1,38</b>	462.858	497.739	-34.881	<b>-7,01</b>

Incluye las ventas a usinas y petroquímicas.



## Subproductos

Julio 2022

	Unidades	Refinería										Totales
		COMBUSTIBLES ITALO-ARGENTINO S.A.	DAPSA	NEW AMERICAN OIL	PAN AMERICAN ENERGY SL	PETROLERA DEGAB S.A.	REFINOR SA	REFIPAMPA SA	SHELL CAPSA	TRAFIGURA ARGENTINA SA	YPF SA	
Propano y otros C3	ton	0	0	0	3.383	0	992	0	3.684	0	13.763	<b>21.822</b>
Butano y otros C4	ton	0	0	0	7.090	0	311	0	2.950	4.363	26.344	<b>41.058</b>
Aeronaftas	m3	0	0	0	0	0	0	0	0	0	768	<b>768</b>
Nafta Común	m3	0	0	0	0	0	0	0	0	0	0	<b>0</b>
Nafta Super	m3	0	10.866	0	87.738	0	9.998	1.850	133.784	35.004	314.096	<b>593.336</b>
Nafta Ultra	m3	0	1.238	0	25.459	0	1.072	211	59.279	5.950	138.036	<b>231.245</b>
Solventes	m3	0	0	743	816	0	0	0	988	0	3.338	<b>5.885</b>
Aguarras	m3	0	0	0	629	0	0	0	1.336	0	1.461	<b>3.426</b>
Kerosene	m3	0	4	79	140	0	0	0	73	0	974	<b>1.270</b>
JP	m3	0	0	0	24.410	0	0	0	25.674	0	71.599	<b>121.683</b>
Gasoil	m3	543	20.074	4.040	169.647	74	11.047	8.096	200.859	93.607	728.837	<b>1.236.824</b>
Diesel	m3	0	0	0	0	0	0	0	0	0	0	<b>0</b>
Fuel	ton	2.888	0	4.282	13.977	2.404	116	1.309	24.869	17.209	17.272	<b>84.326</b>
Gasoil Bunker	m3	0	0	0	14.324	0	0	0	1.040	2.036	9.270	<b>26.670</b>
Diesel Bunker	m3	0	0	0	0	0	0	0	0	0	0	<b>0</b>
Fuel Bunker	ton	0	0	0	28.347	0	0	0	40.651	33.349	18.406	<b>120.753</b>
Lubricantes	m3	0	220	0	1.747	0	0	0	6.188	0	9.074	<b>17.229</b>
Grasas	ton	0	30	0	3	0	0	0	94	0	240	<b>367</b>
Asfalto	ton	0	0	0	0	0	0	0	9.790	9.351	12.503	<b>31.644</b>
Coque	ton	0	0	0	7.171	0	0	0	3.182	0	54.246	<b>64.599</b>



## Subproductos

Julio 2022 vs. Julio 2021

Subproductos	Unidades	2022	2021	Variación		2022	2021	Variación	
		Mensual	Mensual	Absol.	Rel. (%)	Acumulada	Acumulada	Absol.	Rel. (%)
Propano y otros C3	ton	21.822	26.106	-4.284	<b>-16,41</b>	146.127	133.906	12.222	<b>9,13</b>
Butano y otros C4	ton	41.058	38.784	2.274	<b>5,86</b>	230.934	225.466	5.468	<b>2,43</b>
Aeronaftas	m3	768	572	196	<b>34,27</b>	6.544	5.373	1.171	<b>21,79</b>
Nafta Común	m3	0	0	0	<b>0,00</b>	0	0	0	<b>0,00</b>
Nafta Super	m3	593.336	531.149	62.187	<b>11,71</b>	3.982.283	3.443.743	538.540	<b>15,64</b>
Nafta Ultra	m3	231.245	191.460	39.785	<b>20,78</b>	1.629.330	1.221.371	407.959	<b>33,40</b>
Solventes	m3	5.885	6.766	-881	<b>-13,01</b>	42.160	48.955	-6.795	<b>-13,88</b>
Aguarras	m3	3.426	3.073	353	<b>11,49</b>	20.342	23.347	-3.005	<b>-12,87</b>
Kerosene	m3	1.270	1.337	-67	<b>-5,00</b>	7.817	7.432	385	<b>5,18</b>
JP	m3	121.683	47.368	74.315	<b>156,89</b>	751.568	334.621	416.947	<b>124,60</b>
Gasoil	m3	1.236.824	1.190.581	46.243	<b>3,88</b>	8.220.671	7.364.655	856.016	<b>11,62</b>
Diesel	m3	0	0	0	<b>0,00</b>	0	0	0	<b>0,00</b>
Fuel	ton	84.326	54.258	30.068	<b>55,42</b>	279.694	486.109	-206.415	<b>-42,46</b>
Gasoil Bunker	m3	26.670	32.950	-6.280	<b>-19,06</b>	237.581	226.058	11.524	<b>5,10</b>
Diesel Bunker	m3	0	0	0	<b>0,00</b>	0	0	0	<b>0,00</b>
Fuel Bunker	ton	120.753	108.806	11.946	<b>10,98</b>	686.925	618.182	68.743	<b>11,12</b>
Lubricantes	m3	17.229	14.032	3.197	<b>22,78</b>	113.428	97.992	15.435	<b>15,75</b>
Grasas	ton	367	291	76	<b>26,00</b>	2.547	2.445	101	<b>4,15</b>
Asfalto	ton	31.644	36.698	-5.054	<b>-13,77</b>	256.700	231.576	25.124	<b>10,85</b>
Coque	ton	64.599	79.326	-14.727	<b>-18,57</b>	527.457	577.065	-49.608	<b>-8,60</b>

Incluye las ventas a usinas y petroquímicas.



# Tablas de conversiones

Tabla de conversión del sistema Métrico al Inglés

Símbolo	Multiplicar	Por	Para obtener
<b>J</b>	Joules	0,737561	Pies libras-fuerza
<b>Nm</b>	Newtons-metros	0,737561	Pies libras-fuerza
<b>Kg.m</b>	Kilogramos-metros	7,23301	Pies libras-fuerza
<b>tf.km</b>	Toneladas -fuerza kilómetros	0,684944	Toneladas-fuerza cortas milla
<b>J</b>	Joules	0,00094781	U. térmicas inglesas
<b>Kcal</b>	Kilocalorías	3,96707	U. térmicas inglesas
<b>W</b>	Vatios	0,00134102	Caballos de fuerza
<b>KW</b>	Kilovatios	1,34102	Caballos de fuerza
<b>ch</b>	Caballos vapor de fuerza	0,98632	Caballos de fuerza
<b>kgf/m</b>	Kilogramos-fuerza por metro	0,671971	Libras-fuerza por pie
<b>kgf/l</b>	Kilogramos-fuerza por litro	62,4278	Libras-fuerza por pie cúbico
<b>kgf/l</b>	Kilogramos-fuerza por litro	8,34523	Libras-fuerza por galón americano
<b>kgf/m3</b>	Kilogramos-fuerza por metro cúbico	0,3505	Libras-fuerza por pie cúbico
<b>m3/h</b>	Metros cúbicos por hora	150,959	Barriles por día

Tabla de conversión del Sistema Inglés al Métrico

Símbolo	Multiplicar	Por	Para obtener
<b>pies-lbf</b>	pies libras-fuerza	1,35582	Joules
<b>pies-lbf</b>	pies libras-fuerza	1,35582	Newtons-metros
<b>pies-lbf</b>	pies libras-fuerza	0,138255	Kilogramos-metros
<b>sh ton.millas</b>	tonelada corta-fuerza millas	1,45997	Toneladas-fuerza kilogramos-metros
<b>Btu</b>	unidades térmicas británicas	1055,06	Joules
<b>Btu</b>	unidades térmicas británicas	0,252075	Kilocalorías
<b>lbf/pie</b>	libras-fuerza por pie	1,48816	Kilogramos fuerza por metro
<b>lbf/gal</b>	libras-fuerza por galones americanos	0,119829	Kilogramos-fuerza por litro
<b>lbf/pie3</b>	libras-fuerza por pie cúbico	0,0160185	Kilogramos-fuerza por litro
<b>lbf/bbl</b>	libras-fuerza por barril	2,85307	Kilogramos fuerza por metro cúbico
<b>bbl/día</b>	barriles por día	0,00662433	Metros cúbicos por hora

Tablas de conversión de fluidos

	l/min	galones americanos /min	l/min	galones americanos /min	l/min	galones americanos /min	Galones americanos /min	l/min	Galones americanos /min	Galones americanos /min	l/min	Galones americanos /min	l/min	
	100	26,4	1750	462	3400	898	40	151	370	1401	700	2650	1030	3869
	150	39,6	1800	476	3450	911	50	189	380	1438	710	2688	1040	3937
	200	52,8	1850	489	3500	925	60	227	390	1478	720	2725	1050	3975
	250	66	1900	502	3550	938	70	265	400	1514	730	2763	1060	4012
	300	79,3	1950	515	3600	951	80	303	410	1552	740	2801	1070	4050
	350	92,5	2000	528	3650	964	90	341	420	1590	750	2839	1080	4088
	400	105,7	2050	542	3700	977	100	379	430	1628	760	2877	1090	4126
	450	118,9	2100	555	3750	991	110	416	440	1666	770	2915	1100	4164
	500	132,1	2150	568	3800	1004	120	454	450	1703	780	2953	1110	4202
	550	145,3	2200	581	3850	1017	130	492	460	1741	790	2990	1120	4240
	600	158,5	2250	594	3900	1030	140	530	470	1779	800	3028	1130	4277
	650	171,7	2300	608	3950	1044	150	568	480	1817	810	3066	1140	4315
	700	184,9	2350	621	4000	1057	160	606	490	1855	820	3104	1150	4353
	750	198,1	2400	634	4050	1070	170	644	500	1893	830	3142	1160	4391
	800	211,3	2450	647	4100	1083	180	681	510	1931	840	3180	1170	4429
	850	224,6	2500	660	4150	1095	190	719	520	1968	850	3218	1180	4467
	900	237,8	2550	674	4200	1110	200	757	530	2006	860	3255	1190	4505
	950	251	2600	687	4250	1123	210	795	540	2044	870	3293	1200	4542
	1000	264,2	2650	700	4300	1136	220	833	550	2082	880	3331	1210	4580
	1050	277,4	2700	713	4350	1149	230	871	560	2120	890	3389	1220	4618
	1100	290,6	2750	726	4400	1162	240	908	570	2158	900	3407	1230	4656
	1150	303,8	2800	740	4450	1176	250	946	580	2195	910	3445	1240	4694
	1200	317	2850	753	4500	1189	260	984	590	2233	920	3483	1250	4732
	1250	330,2	2900	766	4550	1002	270	1022	600	2271	930	3520	1260	4770
	1300	343,4	2950	779	4600	1215	280	1060	610	2309	940	3558	1270	4807
	1350	356,6	3000	793	4650	1228	290	1098	620	2347	950	3596	1280	4845
	1400	369,8	3050	806	4700	1242	300	1136	630	2385	960	3634	1290	4883
	1450	383,1	3100	819	4750	1255	310	1173	640	2423	970	3672	1300	4921
	1500	396,3	3150	832	4800	1268	320	1211	650	2460	980	3710	1310	4956
	1550	409,5	3200	845	4850	1281	330	1249	660	2498	990	3747	1320	4997
	1600	422,7	3250	859	4900	1294	340	1287	670	2536	1000	3785	1330	5034
	1650	435,9	3300	872	4950	1308	350	1325	680	2574	1010	3823	1340	5072
	1700	449,1	3350	885	5000	1321	360	1363	690	2612	1020	3861	1350	5110





# Tablas de conversiones Continuación

**Tabla de conversión del sistema métrico al inglés**

Símbolo	Multiplicar	Por	Para obtener
<b>Kcal/Kg</b>	Kilocalorías por kilogramo	1,79943	U. térmicas inglesas por libra
<b>Kcal/m<sup>2</sup></b>	Kilocalorías por metro cuadrado	0,368553	U. térmicas inglesas por pie cuadrado
<b>Kcal/m<sup>3</sup></b>	Kilocalorías por metro cúbico	0,112335	U. térmicas inglesas por pie cúbico
<b>V/m</b>	Litros por metro	0,0805214	Galones americanos por pie cúbico
<b>V/m<sup>3</sup></b>	Litros por metro cúbico	0,042	Galones americanos por metro cúbico
<b>m<sup>3</sup>/m<sup>3</sup></b>	Metros cúbicos por metro cúbico	5,61448	Pies cúbicos por barril

**Tabla de conversión del Sistemas Inglés al Métrico**

Símbolo	Multiplicar	Por	Para obtener
<b>Btu/lb</b>	U. británicas por libra	0,55573	Kilocalorías por kilogramo
<b>Btu/pie<sup>2</sup></b>	U. térmicas británicas por pie cuadrado	2,71331	Kilocalorías por metro cuadrado
<b>Btu/pie<sup>3</sup></b>	U. térmicas británicas por pie cúbico	8,90195	Kilocalorías por metro cúbico
<b>gal/pie</b>	Galones americanos por pie	12,4191	Litros por metro
<b>gal/bbl</b>	Galones americanos por barril	23,8095	Litros por metro cúbico
<b>pie<sup>3</sup>/bbl</b>	Pies cúbicos por barril	0,178111	Metros cúbicos por metro cúbico

**Tabla de conversión: barriles (petróleo americano) a metros cúbicos**

	0	1	2	3	4	5	6	7	8	9
<b>0</b>		0.159	0.318	0.477	0.636	0.795	0.954	1.113	1.272	1.431
<b>10</b>	1.590	1.749	1.908	2.067	2.226	2.385	2.544	2.703	2.862	3.021
<b>20</b>	3.180	3.339	3.496	3.657	3.815	3.975	4.134	4.293	4.452	4.611
<b>30</b>	4.770	4.929	5.088	5.247	5.406	5.565	5.724	5.883	6.042	6.201
<b>40</b>	6.360	6.519	6.678	6.837	6.996	7.155	7.314	7.473	7.632	7.721
<b>50</b>	7.960	8.109	8.268	8.427	8.586	8.745	8.904	9.063	9.222	9.381
<b>60</b>	9.540	9.699	9.853	10.017	10.176	10.335	10.494	10.653	10.817	10.971
<b>70</b>	11.130	11.289	11.448	11.607	11.766	11.925	12.084	12.243	12.402	12.561
<b>80</b>	12.720	12.879	13.038	13.197	13.356	13.515	13.674	13.833	13.992	14.151
<b>90</b>	14.310	14.469	14.628	14.787	14.946	15.105	15.264	15.423	15.582	15.741
<b>100</b>	15.900	16.059	16.218	16.377	16.536	16.695	16.854	17.013	17.172	17.331
<b>110</b>	17.490	17.649	17.808	17.967	18.126	18.285	18.444	18.603	18.762	18.921
<b>120</b>	19.080	19.239	19.396	19.557	19.716	19.875	20.034	20.193	20.352	20.511
<b>130</b>	20.670	20.829	20.988	21.147	21.306	21.465	21.624	21.783	21.942	22.101
<b>140</b>	22.260	22.419	22.578	22.737	22.896	23.055	23.214	23.373	23.532	23.691
<b>150</b>	23.850	24.009	24.168	24.327	24.486	24.645	24.804	24.963	25.122	25.281
<b>160</b>	25.440	25.599	25.758	25.917	26.076	26.235	26.394	26.553	26.712	26.871
<b>170</b>	27.030	27.189	27.348	27.507	27.666	27.825	27.984	28.143	28.302	28.461
<b>180</b>	28.620	28.779	28.938	29.097	29.256	29.415	29.574	29.733	29.892	30.051
<b>190</b>	30.210	30.369	30.528	30.687	30.846	31.005	31.164	31.323	31.482	31.641

**Tabla de conversión: barriles (petróleo americano) a galones americanos**

	0	1	2	3	4	5	6	7	8	9
<b>0</b>		42	84	126	168	210	252	294	336	378
<b>10</b>	420	462	504	546	588	630	672	714	756	798
<b>20</b>	840	882	924	966	1.008	1.050	1.092	1.134	1.175	1.216
<b>30</b>	1.260	1.302	1.344	1.386	1.428	1.470	1.512	1.554	1.596	1.638
<b>40</b>	1.680	1.722	1.764	1.806	1.848	1.890	1.932	1.974	2.016	2.058
<b>50</b>	2.100	2.142	2.184	2.226	2.268	2.310	2.352	2.436	2.394	2.478
<b>60</b>	2.520	2.562	2.604	2.646	2.688	2.730	2.772	2.814	2.856	2.898
<b>70</b>	2.940	2.982	3.024	3.066	3.108	3.150	3.192	3.234	3.276	3.318
<b>80</b>	3.360	3.402	3.444	3.486	3.528	3.570	3.612	3.654	3.696	3.738
<b>90</b>	3.780	3.822	3.864	3.906	3.948	3.990	4.032	4.074	4.116	4.158
<b>100</b>	4.200	4.242	4.284	4.326	4.368	4.410	4.452	4.494	4.536	4.578
<b>110</b>	4.620	4.662	4.704	4.746	4.788	4.830	4.872	4.914	4.956	4.998
<b>120</b>	5.040	5.082	5.124	5.166	5.208	5.250	5.292	5.334	5.376	5.418
<b>130</b>	5.460	5.502	5.544	5.586	5.628	5.670	5.712	5.754	5.796	5.838
<b>140</b>	5.880	5.922	5.964	6.006	6.048	6.090	6.132	6.174	6.216	6.258
<b>150</b>	6.300	6.342	6.384	6.426	6.468	6.510	6.552	6.594	6.636	6.678
<b>160</b>	6.720	6.762	6.804	6.846	6.888	6.930	6.972	7.014	7.056	7.098
<b>170</b>	7.140	7.182	7.224	7.266	7.308	7.350	7.392	7.434	7.476	7.518
<b>180</b>	7.560	7.602	7.644	7.686	7.728	7.770	7.812	7.854	7.896	7.938
<b>190</b>	7.980	8.022	8.064	8.106	8.148	8.190	8.232	8.274	8.316	8.358

Fuente: Traducción: Formulario del Perforador – 6° edición  
Gilles Gaboide. Jean – Paul Nguyen. 1989 Ediciones Technip. París e Instituto Francés del Petróleo. Ruell-Malmaison

# SIPG

SISTEMA DE INFORMACION DE PETROLEO Y GAS

Sistema estadístico que contiene datos históricos anuales y mensuales para los módulos upstream y downstream

El sistema permite disponer mensualmente de esta información y otra adicional que no se publica en este Suplemento.

Para más información consulte nuestra página web: [www.iapg.org.ar](http://www.iapg.org.ar)  
E-mail: [sipg@iapg.org.ar](mailto:sipg@iapg.org.ar)



# GEO-PG

Sistema Geográfico de Petróleo y Gas



El GEO-PG brinda información actualizada de las concesiones de la Industria del Petróleo y del Gas en la Argentina, desplegada en un contexto geográfico con avanzadas herramientas para la visualización y análisis espacial.

El producto contiene información georeferenciada en un Sistema de Información Geográfica (SIG), que permite al usuario consultar, analizar e imprimir los datos seleccionados a través de capas inteligentes.